Вестник

6+

mokupchino.ru

МУНИЦИПАЛЬНОГО ОБРАЗОВАНИЯ «КУПЧИНО» №58, 21 декабря 2017

Во Дворце детского (юношеского) творчества Фрунзенского района прошел праздничный вечер, посвященный 25-летию студии детской моды «Фонтаневия», который был организован при поддержке Муниципального Совета муниципального образования Купчино

стр. 3

КУЛЬТУРНАЯ СРЕДА

Гала-концерт районного конкурса творческих семей «Мы славим тех, кто дарит жизнь» состоялся в концертном зале Центра творчества и образования Фрунзенского района

стр. 4

ПРОГРАММА

телевизионных передач с 25 по 31 декабря

стр. 10–23

ВНИМАНИЕ!

Наши юные мультипликаторы вновь победили на всероссийском конкурсе «Звезда удачи»

стр. 6

ДОБРЫЕ ВЕСТИ

В нашем городе открылось первое в стране отделение скорой медицинской помощи для детей. В торжественной церемонии принял участие губернатор города Георгий Полтавченко

стр. 2

Первое в стране отделение скорой помощи для детей

Отделение скорой медицинской помощи открылось 14 декабря в Детской городской больнице №1. В торжественной церемонии принял участие губернатор Санкт-Петербурга Георгий Полтавченко. Он отметил, что отделение скорой помощи для детей — уникальный для нашей страны опыт. Раньше такие подразделения были только в стационарах для взрослых.

«Радует, что отделение открывается в Первой городской детской больнице — одной из самых передовых в России. Здесь оказывают высокотехнологичную помощь детям с серьезными заболеваниями, в том числе недоношенным малышам», — сказал Георгий Полтавченко.

Губернатору продемонстрировали возможности информационной системы, с помощью которой будут оперативно распределяться потоки больных по степени тяжести их состояния. Единая регистратура позволит принимать маленьких пациентов, поступающих как за экстренной и неотложной помощью, так и на плановую госпитализацию и просто на прием в поликлинику.

Георгий Полтавченко осмотрел кабинеты компьютерной томографии и нарушения ритма (ЭФИ), инфекционный бокс, шоковую операционную и палату интенсивной терапии. Все эти помещения теперь находятся в одном блоке.

Георгий Полтавченко отметил, что открытие современного отделения скорой помощи — еще один показатель того, насколько эффективно в Петербурге решаются задачи по защите здоровья детей и улучшению демографической ситуации.

В этом году многопрофильный стационар на Авангардной улице отметил 40-летие. Большинство поступающих сюда детей — пациенты в тяжелом состоянии (70%). Для спасения их жизней и восстановления здоровья здесь действуют современные ожоговое и хирургическое отделения, отлично оснащенная реанимация, в том числе для недоношенных детей с экстремально низким весом. Поток пациентов в больницу с каждым годом увеличивается. Это не только петербуржцы, но и жители других регионов. В среднем в сутки сюда поступают 110 детей.

Электробусы вышли на улицы

На минувшей неделе на улицы города вышел первый электробус с динамической зарядкой — принципиально новый, экологически чистый пассажирский транспорт.

На церемонии пуска нового проекта Георгий Полтавченко отметил, что электробус — это уникальная машина, которая может двигаться не только с помощью контактной сети, но и преодолевать часть пути на автономном ходу за счет аккумуляторных батарей. Аккумуляторы заряжаются во время движения под троллейбусной контактной сетью, поэтому дополнительного времени для зарядки не требуется.

«Этот проект — сродни запуску первого трамвая в Петербурге в 1907 году. Уверен, что новый комфортный и экологичный вид транспорта будет востребован горожанами», — сказал губернатор. Он также сообщил, что в ближайшее время в Петербурге планируется вывести на линии еще 115 электробусов, в первую очередь в быстро развивающемся Приморском районе. Кроме того, разработан целый перечень маршрутов, включающих Петроградскую сторону и Невский проспект. В Петербурге будет создана самая крупная сеть этого вида транспорта в России.

На первый маршрут в Петербурге вышел электробус с динамической зарядкой производства компании «Тролза» (Саратовская область). В его создании принимали участие петербургские предприятия.

По информации пресс-службы губернатора Санкт-Петербурга

Юной и успешной «Фонтаневии» уже четверть века

При поддержке муниципального образования Купчино во Дворце детского (юношеского) творчества Фрунзенского района 9 декабря прошел праздничный вечер, посвященный 25-летию студии детской моды «Фонтаневия».

Образцовый детский коллектив «Фонтаневия» — неоднократный обладатель гран-при Международного конкурса детских студий и театров моды под руководством Вячеслава Зайцева.

В честь юбилея на сцене Санкт-Петербургского государственного института кино и телевидения прошел праздничный вечер, на котором показы модных коллекций сменялись поздравлениями ребят и педагогов творческих коллективов дворца.

На праздник в честь «Фонтаневии» собрались гости из Москвы, Кирова, Новой Ладоги, Великих Лук и, конечно, друзья из Санкт-Петербурга. С экрана звучали добрые слова от выпускников и коллег из разных уголков земного шара.

Двухчасовой концерт завершился флэш-мобом, в котором приняли участие выпускники, педагоги и учащиеся студии детской моды «Фонтаневия», продемонстрировавшие бережно сохраненные коллекции всех лет.

Елена ИВАНОВА

Фестиваль творческих семей нашего района

В концертном зале Центра творчества и образования Фрунзенского района по адресу: ул. Малая Балканская, д. 36, к. 2, состоялся гала-концерт районного конкурса творческих семей «Мы славим тех, кто дарит жизнь», посвященный доброму и светлому празднику — Дню матери.

Выступления участников концерта стали самыми искренними и теплыми поздравлениями любимым мамам. Нежно и с любовью исполнили балладу на музыку Андрея Петрова «О бедном гусаре...» папа и дочка Денис и Юлия Алексеевы.

Ярко и эмоционально выступила семья Мазуренко — Наталья Викторовна, Сергей Евгеньевич и Мария, победители нашего конкурса 2016 года. В этом году это трио порадовало зрителей произведением Оливера Туссена «Ностальгия» в сопровождении редкого музыкального инструмента — бар чаймс. А во время этого исполнения свою семью в зале поддерживал и ее младший представитель — Лавр.

Победителями в номинации «Разговорный жанр» стали самые юные участники конкурса — Кирилл и Фёдор Комаровы, которые вместе с папой и мамой, Игорем Викторовичем Комаровым и Анной Александровной Гусевой, весело и озорно прочитали стихотворение Владимира Маяковского «Что такое хорошо».

Особое впечатление на зрителей произвел дуэт гитаристов Артёма и Эдуарда Фёдоровича Сеземовых — победителей в номинации «Инструментальная музыка». Долго не смолкали аплодисменты в зале, после исполнения ими знаменитого произведения Василия Агапкина «Прощание славянки».

В номинации «Народное творчество» победителями стало семейное трио с участием мамы Евгении Конновой Кашириной и ее двух очаровательных дочек Дарьи и Василисы. Задорно и весело в их исполнении прозвучали частушки «Молодая молода».

Также невероятно трогательным и трепетным запомнилось выступление дочки и мамы Лики и Ирины Сагаль. В номинации «Вокал» за песню «Ты моя» этот творческий дуэт получил гран-при конкурса.

Для гостей и участников концерта от семьи, получившей гран-при в прошлом году, выступили сестры Диана и Анжелика Сусины, исполнившие музыкальную композицию собственного сочинения, которую они посвятили своей маме.

Во время всех выступлений в зале царила атмосфера тепла и доброжелательности, любви и нежности. Мы благодарим участников конкурса и приглашаем всех желающих принять в нем участие в следующем году.

Алёна СМИРНОВА, педагог-организатор ЦТиО Фрунзенского района

Будьте бдительны!

Правоохранительные органы сообщают, что во Фрунзенском районе участились случаи мошенничества с использованием банковских карт.

Полиция рекомендует всем владельцам пластиковых карт следовать правилам безопасности:

1. Никому и никогда не сообщать ПИН-код карты.
2. Выучить ПИН-код либо хранить его отдельно от карты и не в бумажнике.
3. Не передавать карту другим лицам — все операции с картой должны проводиться на ваших глазах.
4. Пользоваться только банкоматами, не оборудованными дополнительными устройствами.
5. По всем вопросам советоваться с банком, выдавшим карту.

vk.com/frunzr

Муниципальный Совет МО «Купчино» от всей души поздравляет с юбилеем жителей нашего округа:

С 85-летием!
Эллу Аркадьевну СОЛОСИНУ.

С 80-летием!
Галину Васильевну МАРКОВУ.

С 75-летием!
Елену Владимировну ПОПОВУ.

С 70-летием!
Елизавету Николаевну УРСУ.

Желаем вам здоровья, счастья и мирного неба над головой!

График приема депутатов Муниципального Совета муниципального образования МО «Купчино»

СПб, ул. Будапештская, дом 19, корпус 1, 2-й этаж

Ф.И.О.	Время приема	
Избирательный округ №216		
Баранов Дмитрий Евгеньевич	Второй вторник	16.00—18.00
Гапанович Антонина Леонидовна	Последний вторник	14.00—16.00
Кузнецов Владимир Алексеевич	Третий четверг	16.00—18.00
Фомина Елена Васильевна	Вторник, четверг	16.00—18.00
Яровой Александр Степанович	Первая и третья среда	14.00—16.00
Избирательный округ №217		
Логинов Евгений Игоревич	Первая и третья среда	16.00—18.00
Мерзлякова Мария Геннадьевна	Третья среда	18.00—20.00
Свиридов Анатолий Валерьевич	Первая пятница	16.00—17.00
Середа Елена Валентиновна	Последний четверг	17.00—18.00
Смехов Александр Евгеньевич	Третий четверг	16.00—18.00
Избирательный округ №218		
Ерёмина Светлана Николаевна	Первый четн. вторник	11.30—13.30
Маликов Александр Сергеевич	Первый понедельник	16.00—18.00
Мельникова Инна Васильевна	Вторая среда	16.00—18.00
Соколов Вячеслав Юрьевич	Вторая среда	16.00—17.00
Черепанов Михаил Сергеевич	Каждый четверг	16.00—18.00
Избирательный округ №219		
Борзанова Марина Валентиновна	Каждый вторник	17.00—18.00
Иванова Елена Владимировна	Вторая среда	18.30—19.30
Коротких Анастасия Валерьевна	Первый вторник	16.00—18.00
Куракин Максим Александрович	Вторая среда	16.00—18.00
Трубицын Юрий Николаевич	Каждый четверг	16.00—18.00
Часы приема Главы муниципального образования «Купчино»		
Черепанов Михаил Сергеевич	Каждый четверг	16.00–18.00

График приема граждан структурными подразделениями Местной администрации

СПб, ул. Бухарестская, дом 43

И.о. Главы Местной администрации		
Батанов Сергей Валентинович	Вторник, четверг	10.00–12.00
Заместитель Главы Местной администрации		
Орлова Алена Сергеевна	Вторник, четверг	14.00—16.00
Общий отдел		
Михайлова Ольга Алексеевна	Вторник Четверг	12.00–13.00 14.00–15.00
Отдел благоустройства		
Степовая Виктория Викторовна	Вторник, четверг	14.00–16.00
Отдела опеки и попечительства (ул. Будапештская, дом 19, корпус 1)		
Лунина Жанна Юрьевна	Понедельник Четверг	15.00–17.00 10.00–12.00

Школы начали запись в первоклассники

15 декабря в Санкт-Петербурге началась запись детей в первые классы школ на 2018—2019 учебный год.

Количество детей, идущих в первые классы, как сообщает пресс-служба Комитета по образованию правительства Санкт-Петербурга, продолжает увеличиваться. Так, в 2015 году порог школы впервые переступили 47 тысяч детей, в 2016-м — 52 тысячи, в 2017-м — 58 тысяч. В следующем году петербургские школы готовы вновь побить рекорд и принять 61 тысячу первоклассников.

Правила записи детей в первые классы не изменились. Запись в этом году, как и в прошлом, будет проходить в три этапа.

• Первый этап — с 15 декабря по 19 января — подача заявлений гражданами, в числе которых федеральные и региональные льготники, чьи дети имеют преимущественное право при приеме в школу. Они смогут реализовать преимущественное право при записи в школу своего микрорайона.

• 20 января начинается основной этап — с этой даты можно будет подавать заявления гражданам, чьи дети проживают на закрепленной территории, то есть в административном районе, где находится интересующая их школа. Около 80% первоклассников записываются именно в рамках этого этапа. Все заявления будут накапливаться в электронной базе течение 30 дней, после чего школы начнут рассылать приглашения. Первыми их получат родителей детей, проживающих в непосредственной близости от школы.

• 1 июля начнется третий этап, в рамках которого заявления подают граждане, чьи дети не проживают на закрепленной территории. При этом образовательные организации, закончившие прием в первый класс всех детей, проживающих на закрепленной территории, будут осуществлять прием детей, не проживающих на закрепленной территории, с 10 мая.

Подавать заявление можно двумя способами: через любой центр «Мои документы», вне зависимости от места жительства, либо через портал госуслуг. Оба способа равнозначны, все заявления поступают в одну информационную систему в электронном виде.

Подать заявление может любой из родителей ребенка либо его законный представитель. Никаких дополнительных документов кроме паспорта и свидетельства о рождении ребенка на этапе подачи заявления не требуется. Подтверждать место жительства ребенка и преимущественное право (при наличии) будет необходимо на этапе подачи документов в образовательную организацию.

Пресс-служба Комитета по образованию правительства Санкт-Петербурга

Поздравляем с очередной заслуженной победой

Юные мультипликаторы из Фрунзенского района стали победителями Всероссийского творческого конкурса школьников «Звезда удачи».

Воспитанники мастерской мультипликации «МультЧайка» стали победителями 13-го сезона Всероссийского творческого конкурса школьников «Звезда удачи» в номинации «Видеотворчество».

Мультфильм произвел впечатление на авторитетное жюри всероссийского творческого состязания умелым сочетанием различных анимационных технологий и добрым юмором.

Короткометражная анимационная история «Мамы любят» появилась в результате совместного творчества старшей и младшей группы мастерской. Ребята посвятили мультфильм замечательному празднику — Дню матери.

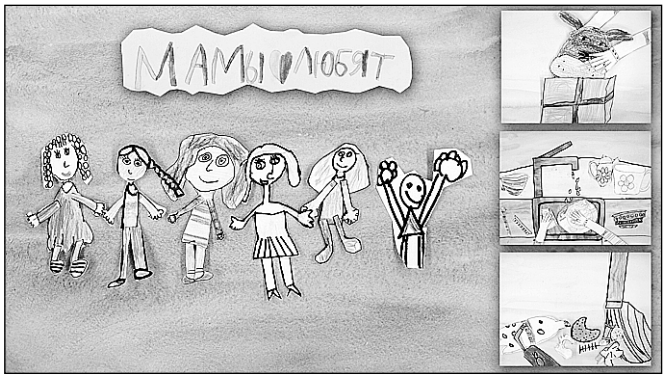

За три года, что мастерская «МультЧайка» растит юные таланты, юные мультипликаторы уже становились победителями конкурса «Звезда удачи». В творческом активе ребят — участие и звание лауреатов международных кинофестивалей в Берлине и в Сербии.

Марина МАЛЕЕВА

Приоритет — социально-ориентированная политика

В ноябре—декабре 2017 года депутаты от фракции «Единая Россия» в Законодательном Собрании Санкт-Петербурга поддержали ряд законопроектов, направленных на социально-экономическое развитие города.

Так, депутаты проголосовали в третьем чтении за принятие законопроекта «О бюджете Санкт-Петербурга на 2018 год и на плановый период 2019 и 2020 годов».

Председатель Законодательного Собрания Санкт-Петербурга, секретарь Санкт-Петербургского регионального отделения партии «Единая Россия» Вячеслав Макаров, комментируя принятые поправки, отметил: «Предлагается увеличить на 1 млрд руб. финансирование программы по обеспечению жильем детей-сирот. Кроме того, на развитие социальной сферы Санкт-Петербурга предложено дополнительно направить почти 1,5 млрд руб. за счет резервного фонда правительства города и ряда невостребованных субсидий. Более 246 млн руб. из этой суммы должны получить учреждения образования, здравоохранения и социальной защиты. Отдельно намечено выделить еще порядка 35 млн руб. на поддержку молодых ученых. Более чем на 693 млн руб. предусматривается увеличить расходы на содержание музеев, театров, проведение культурных мероприятий и реставрацию объектов культурного наследия. На благоустройство городских и муниципальных территорий планируется добавить около 245 млн руб.».

Также был поддержан внесенный фракцией «Единая Россия» законопроект, согласно которому с 1 января 2018 года предлагается освободить петербургские организации от налога на движимое имущество возрастом не старше трех лет. Кроме того, законопроектом уточняется ряд положений, регулирующих льготы по налогам на недвижимое имущество.

«Такое право город получил после изменения федерального законодательства, — прокомментировал Вячеслав Макаров. — Регионы теперь могут самостоятельно определять величину ставки по этому налогу, не выходя за пределы 1,1%. Движимое имущество организаций — это, в основном, техника, автотранспорт и производственное оборудование. Устанавливая нулевую ставку налогообложения на фактически новые средства производства, мы стимулируем процессы модернизации и технологического обновления предприятий в нашем городе».

Также парламентарии проголосовали в третьем чтении за принятие проекта закона, по которому предлагается включить День окончания Ленинградской битвы (9 августа) в перечень памятных дат Санкт-Петербурга.

Поправками депутатов к законопроекту о внесении изменений в закон «О зеленых насаждениях общего пользования» перечень территорий, относящихся к зеленым насаждениям общего пользования местного значения, увеличен на 49 объектов.

Глава парламента добавил, что это не последняя корректировка закона.

Об индексации страховой пенсии

Пенсионный фонд России напоминает, что все виды страховой пенсии выплачиваются с индексацией только тем пенсионерам, которые завершили трудовую деятельность. Работающим пенсионерам страховая пенсия выплачивается без учета индексации. После завершения трудовой деятельности страховая пенсия повышается на все прошедшие индексации.

Получение пенсии с индексацией после завершения работы: повышение размера пенсии происходит после того, как пенсионер завершает трудовую деятельность, о чем его работодатель обязан проинформировать ПФР. Самому пенсионеру обращаться в ПФР нет необходимости.

Индексация пенсии с первого месяца после завершения работы: с 2018 года размеры страховой пенсии и фиксированной выплаты к страховой пенсии повышаются на все прошедшие индексации, начиная с первого месяца, следующего за месяцем, в котором пенсионер завершил трудовую деятельность.

Всем работающим пенсионерам:

— индексируются пенсии по государственному обеспечению, включая социальную пенсию;

— повышается страховая пенсия после старости после ежегодного перерасчета в августе;

— индексируются социальные выплаты, включая ежемесячную денежную выплату;

— повышаются выплаты пенсионных накоплений после ежегодного перерасчета августа.

Узнать о своей пенсии можно в личном кабинете на сайте www.pfrf.ru или по телефону 8-800-302-2-302.

УПФР во Фрунзенском районе

Будьте осторожны с алкоголем

Управление Роспотребнадзора по Санкт-Петербургу поздравляет жителей и гостей города с наступающими новогодними праздниками и призывает быть бдительными при приобретении и употреблении алкогольной продукции.

Перед покупкой алкогольной продукции ознакомьтесь с информацией на этикетке, которая должна содержать: наименование, состав, объем алкогольной продукции; дату изготовления и сроки годности; адрес изготовителя (организации-импортера); рекомендации и (или) ограничения по использованию.

Помимо этикетки, алкогольная продукция должна маркироваться федеральными специальными марками или акцизными марками, которые являются документами, подтверждающими легальный оборот данного товара на территории Российской Федерации.

Также Управление напоминает, что в соответствии с действующим законодательством реализация алкогольной продукции в местах розничной торговли в ночное время суток ограничена. На территории Санкт-Петербурга запрещается розничная продажа алкогольной продукции с 22.00 часов до 11.00 часов. Продажа алкогольной продукции в вышеуказанное время в магазинах должна вызвать опасение, так как является незаконной.

Алкогольная продукция при реализации должна иметь документы, подтверждающие ее происхождение, качество и безопасность. Покупатель вправе потребовать их для ознакомления и сохранения собственного здоровья.

Реализация алкогольной продукции, за исключением пива, пивных напитков, сидра, пуаре, медовухи, может осуществляться только при наличии лицензии. В этом случае продавец обязан предоставить информацию в местах, удобных для ознакомления покупателя, о номере и сроке действия лицензии, а также об органе, ее выдавшем.

ВАЖНО!

На территории Санкт-Петербурга запрещается розничная продажа алкогольной продукции с 22.00 до 11.00.

Продажа алкогольной продукции в вышеуказанное время в магазинах должна вызвать опасение, так как является незаконной

Чтобы уберечь себя и своих близких от отравлений, связанных с употреблением алкогольной продукции, не следует приобретать ее по заниженной цене, в канистрах, у неизвестных лиц, путем заказа через интернет-сайты.

Покупка дешевого алкоголя неизвестного качества может привести к необратимым последствиям для жизни и здоровья.

Законодательством установлены минимальные розничные цены на большую часть алкогольной продукции. Так, например, 0,5 литра готовой продукции коньяка не должно стоить менее 314 рублей, а 0,5 водки должны продавать не ниже 205 рублей. Реализация вышеуказанной алкогольной продукции по ценам, ниже установленных законодательством, свидетельствует о незаконном обороте такого товара.

Управление обращает внимание, что продажа дистанционным способом алкогольной продукции не допускается. Распространение в средствах массовой информации, объявлений, содержащих предложения о розничной продаже дистанционным способом алкогольной продукции, является незаконной.

Управлением принимаются меры, направленные на выявление сайтов, на которых предлагается дистанционная продажа алкогольной продукции, запрещенная законодательством.

В целях пресечения указанных правонарушений в судебные органы подано 33 исковых заявления, судами рассмотрено и удовлетворено 25 исков в отношении 95 интернет-сайтов. Решения судов, вступившие в законную силу, направлены в Роскомнадзор для принятия решений о блокировке указанных сайтов.

Также уделите особое внимание не только качеству алкоголя, но и количеству употребляемых спиртных напитков, во избежание пагубных последствий для здоровья и своего самочувствия в целом.

Помните, что чрезмерное употребление алкоголя вредит вашему здоровью, а также здоровью будущих поколений. Берегите себя и своих близких! А в новогодние праздники не упустите шанс насладиться зимними видами спорта, что поможет сохранить здоровье и хорошее настроение!

Управление Роспотребнадзора по Санкт-Петербургу

Юнармейская игра

На площадке у Дома молодежи «Купчино» 15 декабря состоялась игра «Зимняя зарница», посвященная Дню Героев Отечества.

На мероприятии присутствовали глава районной администрации Валерий Сапожников, заместитель председателя Комитета по молодежной политике и взаимодействию с общественными организациями Санкт-Петербурга Иван Омаров, старший инспектор отдела по работе с органами военного управления Комитета по вопросам законности, правопорядка и безопасности Санкт-Петербурга Юрий Данилов, а также Герои Российской Федерации Любовь Егорова, Всеволод Хмыров и Анатолий Зайцев и Герой Советского Союза Вячеслав Янченко.

Состязания проходили среди средних образовательных школ Фрунзенского района, входящих в отряды «Юнармии». Конкурсантов ждала интересная викторина «Герои Отечества» с зашифрованными адресами площадок для прохождения испытаний и задания на шести локациях района.

В мероприятии приняли участие почетные гости — ветераны Великой Отечественной войны Равиль Газизович Хабибулин, Исаак Михайлович Морштейн, Валентин Никитич Гудков, Виктор Гаврилович Вавилин, Михаил Николаевич Мороз, Александр Юлианович Звоницкий.

В финальной части праздника прошло вручение паспортов молодым фрунзенцам и торжественное награждение победителей соревнований.

Результаты состязаний:

- Старший возраст: 1-е место — школа №314; 2-е место — школа №296; 3-е место — школа №202.
- Младший возраст: 1-е место — школа №296; 2-е место — школа №314; 3-е место — школа №553.

Наши педагоги — лауреаты городского конкурса

Команда Фрунзенского района стала лауреатом конкурса педагогических коллективов Санкт-Петербурга.

В состав команды вошли: Евгения Спиридонова (директор школы №301); Ольга Бусыгина (заместитель директора школы №292); Николай Суханов (методист ГБУ «ИМЦ»); Андрей Кужелёв (учитель школы №316); Александр Ласточкин (учитель лицея №226); Светлана Николаева (учитель школы №311).

Первый фестиваль инклюзивного творчества

Впервые во Фрунзенском районе, в Большом зале гимназии №587, состоялся фестиваль инклюзивного творчества «Шире круг», который открыл глава района Валерий Сапожников.

В фестивале, приуроченном к Международному дню инвалида, приняли участие дети с ограниченными возможностями здоровья, их нормативно развивающиеся сверстники, а также родители воспитанников. Почетными гостями стали начальник сектора социального управления Уполномоченного по правам ребенка в Санкт-Петербурге Наталия Зенич, актер театра и кино, телеведущий и шоумен Андрей Ургант, хоккеисты клуба «СКА-Санкт-Петербург» Магомед и Ахмед Гимбатовы, писатель Ольга Коханенко, а также представители учреждений и общественных организаций Фрунзенского района и Санкт-Петербурга.

Большая предновогодняя программа

В ходе заседания коллегии администрации Фрунзенского района специалисты рассказали о том, какая новогодняя программа подготовлена для жителей от учреждений образования.

С 20 по 29 декабря в дошкольных образовательных учреждениях проводятся детские утренники со сказочными героями.

С 20 по 27 декабря — выставки детского прикладного творчества, новогодние огоньки, театральные представления, концерты, дискотеки в школах района. Кроме того, в планах — экскурсионные программы в Великий Устюг.

С 20 по 27 декабря для детей Фрунзенского района во Дворце детского (юношеского) творчества — новогоднее представление «Мышиный король, или Новые приключения Щелкунчика». Также во дворце в период новогодних представлений запланировано проведение выставок творческих работ, музыкальные концерты, концерт хора мальчиков «Рождественский мальчишник», новогодний праздник ансамбля «Таусень».

В Центре творчества и образования Фрунзенского района для детей пройдут театрализованные новогодние представления «Шишкин лес», «Капризная принцесса», «Морозко» и «Снежная королева». Для старшеклассников запланирована новогодняя дискотека.

По материалам официального портала администрации Фрунзенского района Санкт-Петербурга (www.frunznews.ru), и vk.com/frunzr

ПОНЕДЕЛЬНИК, 25 декабря

№58
21 декабря 2017

ПЕРВЫЙ КАНАЛ

5.00 Телеканал Доброе утро
9.00, 3.00 Новости
9.15, 4.15 Контрольная закупка
9.50 Жить здорово! (12+)
10.55, 3.15 Модный приговор
12.00, 15.00 Новости с субтитрами
12.15, 17.00, 2.10, 3.05 Время покажет (16+)
15.15 Давай поженимся! (16+)
16.00, 1.15 Мужское / Женское (16+)
18.00 Вечерние новости с субтитрами
18.45 На самом деле (16+)
19.50 Пусть говорят (16+)
21.00 Время
21.30 Т/с ПРЕМЬЕРА. «СЕРЕБРЯНЫЙ БОР» (16+)
23.30 Вечерний Ургант (16+)
0.00 Познер (16+)
1.00 Ночные новости

РОССИЯ 1

5.00, 9.15 Утро России
5.07, 5.35, 6.07, 6.35, 7.07, 7.35, 8.07, 8.35, 11.40, 14.40, 17.40 Вести. Местное время. Санкт-Петербург
9.00, 11.00, 14.00, 17.00, 20.00, 20.45 Вести
9.55 О самом главном (12+)
12.00 Судьба человека с Борисом Корчевниковым (12+)
13.00, 19.00 60 минут (12+)
15.00 Т/с «ПОЛИЦЕЙСКИЙ УЧАСТОК» (12+)
18.00 Андрей Малахов. Прямой эфир (16+)
21.00 Т/с «ТАЙНЫ СЛЕДСТВИЯ-17» (16+)
23.15 Вечер с Владимиром Соловьёвым (12+)
1.50 Т/с «КЛАССНЫЕ МУЖИКИ» (16+)

ТВ ЦЕНТР

6.00 Настроение
8.00 Х/ф «ЧЕЛОВЕК-АМФИБИЯ»
9.55 Х/ф «МОЯ МОРЯЧКА» (12+)
11.30, 14.30, 19.40, 22.00 События
11.50 Постскриптум с Алексеем Пушковым (16+)
12.55 В центре событий с Анной Прохоровой (16+)
13.55 Городское собрание (12+)
14.50 Город новостей
15.05 Естественный отбор (12+)
15.55 Х/ф «ПУАНТЫ ДЛЯ ПЛЮШКИ» (12+)
20.00 Х/ф «ОТДАМ КОТЯТ В ХОРОШИЕ РУКИ» (12+)
22.30 События-2017. Спецрепортаж (16+)
23.05 Д/ф «Без обмана. Оливковое против подсолнечного» (16+)
0.00 События. 25-й час
0.35 Право знать! (16+)
2.05 Петровка, 38 (16+)
2.25 Х/ф «ОРУЖИЕ» (16+)
4.15 Т/с «ПУАРО АГАТЫ КРИСТИ» (12+)
5.15 Марш-бросок (12+)

НТВ

5.00, 6.05 Т/с «ХВОСТ» (16+)
6.00, 10.00, 13.00, 16.00, 19.00 Сегодня
7.00 Деловое утро НТВ (12+)
9.00, 10.25 Т/с «ВОЗВРАЩЕНИЕ МУХТАРА» (16+)
11.20 Т/с «ПОДОЗРЕВАЮТСЯ ВСЕ» (16+)
12.00 Т/с «СВИДЕТЕЛИ» (16+)
13.25 Обзор. Чрезвычайное происшествие
14.00, 16.30 Место встречи
16.15, 19.20 Сегодня в Санкт-Петербурге
17.00 Т/с «МЕНТОВСКИЕ ВОЙНЫ» (16+)
19.40 Т/с «ЛЕНИНГРАД 46» (16+)
23.30 Итоги дня
0.00 Поздняков (16+)
0.15 Т/с «АГЕНТСТВО СКРЫТЫХ КАМЕР» (16+)
1.35 Х/ф «СЕСТРЫ» (12+)
3.35 Поедем, поедим! (0+)
4.00 Т/с «БРАЧНЫЙ КОНТРАКТ» (16+)

РОССИЯ К

6.30, 11.10, 23.45 XX век
7.15 Цвет времени
7.30, 8.00, 10.00, 19.30, 23.30 Новости культуры
7.35 Д/с «Пешком...»
8.05 Х/ф «ДОРОГА НА БАЛИ»
9.40 Д/с «Не квартира - музей»
10.15, 17.35 Наблюдатель
12.05 Мы - грамотеи!
12.50 Белая студия
13.30 Д/с «Куклы»
14.10 Д/ф «Мировые сокровища»
14.30 Библейский сюжет
15.00 Новости культуры С-Пб
15.10 Реквием. Джузеппе Верди в Большом театре
16.40, 0.35 Д/ф «Дом на Гульваре»
18.35 Линия жизни
19.45 Главная роль
20.00 Д/с «История Древнего Египта»
21.00 Спокойной ночи, малыши!
21.10 Московскому международному Дому музыки - 15! Юбилейный концерт
1.25 Д/ф «Тайны нурагов и «канто-а-теноре» на острове Сардиния»
1.40 Ф. Мендельсон. Концерт для двух фортепиано с оркестром
2.30 М/ф «Очень синяя борода»

ДОМАШНИЙ

6.30, 5.30 Жить вкусно с Джейми Оливером (16+)
7.30, 18.00, 23.35, 5.10 6 кадров (16+)
7.55 По делам несовершеннолетних (16+)
10.55 Давай разведёмся! (16+)
13.55 Тест на отцовство (16+)
15.55 Д/с «Понять. Простить» (16+)
19.00 Х/ф «КАК ВЫЙТИ ЗАМУЖ ЗА МИЛЛИОНЕРА» (16+)
22.35 Свадебный размер (16+)
0.30 Х/ф «Я - АНГИНА!» (16+)
4.10 Т/с «ДВЕ СУДЬБЫ. НОВАЯ ЖИЗНЬ» (16+)

ТНТ

7.00, 7.30, 8.00, 8.30, 6.00, 6.30 ТНТ. Best (16+)
9.00 Дом-2. Lite (16+)
11.00, 23.00 Дом-2. Остров любви (16+)
12.00 Танцы (16+)
14.00, 14.30, 15.00, 15.30, 16.00, 16.30, 17.00, 17.30, 18.00, 18.30 Т/с «УНИВЕР. НОВАЯ ОБЩАГА» (16+)
19.00, 19.30 Т/с «УЛИЦА» (16+)
20.00, 20.30 Т/с «ОЛЬГА» (16+)
21.00 Где логика? (16+)
22.00 Комеди Клаб (16+)
0.00 Дом-2. После заката (16+)
1.00 Такое кино! (16+)
1.30 Х/ф «ЖУТКО ГРОМКО И ЗАПРЕДЕЛЬНО БЛИЗКО» (16+)
4.00 Х/ф «МОРЕ СОЛТОНА» (16+)

СТС

6.00 М/с «Приключения Кота в сапогах» (6+)
6.55 М/ф «Мультфильмы» (6+)
7.30 М/ф «Снупи и мелочь пузатая в кино» (0+)
9.00 Уральские пельмени (16+)
9.30 Х/ф «ПРЕДЛОЖЕНИЕ» (16+)
11.35 Успех (16+)
13.30 Т/с «ВОСЬМИДЕСЯТЫЕ» (16+)
15.00 Т/с «ОТЕЛЬ «ЭЛЕОН» (16+)
19.30, 22.45 Шоу Уральских пельменей (16+)
21.00 Х/ф «ЁЛКИ» (12+)
23.30 Кино в деталях (18+)
0.30 Т/с «ЭТО ЛЮБОВЬ» (16+)
1.30 Х/ф «13-Й РАЙОН» (12+)
3.05 Х/ф «ЧЕМ ДАЛЬШЕ В ЛЕС» (12+)
5.25 Ералаш (0+)
5.45 Музыка на СТС (16+)

ТВ-3

6.00 М/ф «Мультфильмы» (0+)
9.30, 10.00, 17.35, 18.10 Д/с «Слепая» (12+)

10.30, 11.00, 16.00, 16.30, 17.00 Д/с «Гадалка» (12+)
11.30, 12.30 Не ври мне! (12+)
13.30, 14.00, 14.30 Д/с «Охотники за привидениями. Битва за Москву» (16+)
15.00 Мистические истории (16+)
18.40, 19.30, 20.30 Т/с «КАСЛ» (12+)
21.15, 22.15 Т/с «КОСТИ» (12+)
23.00 Чемпионат России по сериалам (16+)
0.00 Х/ф «ЧЕРНОЕ МОРЕ» (16+)
2.15, 3.00, 3.45, 4.30, 5.15 Т/с «ОСТАТЬСЯ В ЖИВЫХ» (16+)

ЗВЕЗДА

6.00 Сегодня утром
8.00, 9.15, 10.05, 12.50, 13.15, 14.05 Т/с «КАМЕНСКАЯ» (16+)
9.00, 13.00, 18.00, 23.00 Новости дня
10.00, 14.00 Военные новости
17.35 Д/с «Москва фронту» (12+)
18.40 Д/с «Легенды госбезопасности» (16+)
19.35 Д/с «Теория заговора» (12+)
20.20 Специальный репортаж (12+)
20.45 Д/с «Загадки века с Сергеем Медведевым» (12+)
21.35 Особая статья (12+)
23.15 Звезда на Звезде с Леонидом Якубовичем (6+)
0.00 Т/с «ДУМА О КОВПАКЕ» (12+)
3.55 Х/ф «ПОТЕРПЕВШИЕ ПРЕТЕНЗИЙ НЕ ИМЕЮТ» (12+)

ПЯТЫЙ КАНАЛ

5.00, 9.00, 13.00, 22.00 Известия
5.10, 6.05, 8.00, 8.05 Х/ф «НАРКОМОВСКИЙ ОБОЗ» (16+)
7.00, 7.45 Информационный выпуск (12+)
7.10, 7.55 Прогноз погоды (6+)
7.15 Регион (12+)
9.25, 10.15, 11.05, 12.00 Х/ф «В ИЮНЕ 1941-ГО» (16+)
13.25, 14.20, 15.15 Т/с «ОПЕРА. ХРОНИКИ УБОЙНОГО ОТДЕЛА» (16+)
16.05, 16.45, 17.25 Т/с «ДЕТЕКТИВЫ» (16+)
18.00, 18.45, 19.35, 20.20, 21.10, 22.30, 23.20 Т/с «СЛЕД» (16+)
0.00 Известия. Итоговый выпуск
0.30, 1.40, 1.45, 2.40, 3.45 Т/с «ВЕРБНОЕ ВОСКРЕСЕНЬЕ» (16+)

РЕН ТВ

5.00, 9.00 Военная тайна с Игорем Прокопенко (16+)
6.00 Документальный проект (16+)
7.00 С бодрым утром! (16+)
8.30, 12.30, 16.30, 19.30, 23.00 Новости (16+)
11.00 Как устроена Вселенная с Константином Хабенским (16+)
12.00, 16.00, 19.00 Информационная программа 112 (16+)
13.00, 23.25 Загадки человечества с Олегом Шишкиным (16+)
14.00 Засекреченные списки (16+)
17.00 Тайны Чапман (16+)
18.00 Самые шокирующие гипотезы (16+)
20.00 Х/ф «РОБОКОП» (16+)
22.00 Водить по-русски (16+)
0.30 Х/ф «БЛИЖАЙШИЙ РОДСТВЕННИК» (16+)
1.45 Профилактика с 1.45 до 6.00
2.30 Х/ф «НЕВЕРОЯТНЫЙ БЕРТ УАНДЕРСТОУН» (16+)
4.20 Территория заблуждений с Игорем Прокопенко (16+)

МАТЧ ТВ

6.30 Лучшее в спорте (12+)
7.00, 7.25, 8.55, 10.50, 13.15, 14.45, 16.05, 21.55 Новости
7.05 Бешеная сушка. Дневник (12+)
7.30, 11.00, 14.50, 23.00 Все на Матч!
9.00 Д/ф «Лобановский навсегда» (12+)
11.30 Смешанные единоборства. АСВ 77. А. Дураев - В. Василевский. А.-А. Абдулвахабов - Э. Вартанян. Трансляция из Москвы (16+)
13.20 Профессиональный бокс. Всемирная Суперсерия. 1/4 финала. Д. Гроувс - Д. Кокс. Трансляция из Великобритании (16+)
15.45, 23.30 Специальный репортаж (12+)
16.15 Континентальный вечер
16.55 Хоккей. Металлург (Магнитогорск) - СКА (Санкт-Петербург). КХЛ. Прямая трансляция
19.25 Хоккей. Динамо (Москва) - ЦСКА. КХЛ. Прямая трансляция
22.00 Реальный спорт
22.30 Футбольный год. Италия-2017 (12+)
0.00 Футбол. Челси - Манчестер Сити. Чемпионат Англии (0+)
2.00 Футбол. Манчестер Сити - Сток Сити. Чемпионат Англии (0+)
4.00 Футбол. Манчестер Юнайтед - Манчестер Сити. Чемпионат Англии (0+)
6.00 Д/ф «Манчестер Сити. Live» (12+)

САНКТ-ПЕТЕРБУРГ

6.00 Х/ф «РОЗЫГРЫШ» (12+)
8.00, 9.05 Хорошее Утро
9.00, 11.00, 13.00, 18.00 Новости
10.05, 11.10 Х/ф «МИМИНО» (12+)
12.25, 15.20 М/ф «Мультфильмы» (6+)
13.15, 15.15, 22.30, 2.45 Новости спорта
13.30, 18.30 Время Суток
14.00 Промышленный клуб (12+)
14.30 Пора на теннис (6+)
16.10 Папа, мама, я - спортивная семья
17.15 Полезная консультация
18.20 Бизнес-Петербург
19.15 Д/ф «Петербург. Декорация для жизни» (12+)
20.00 Х/ф «ЗОЛОТОЙ ТЕЛЕНОК» (16+)
22.00, 2.20 Новости. Итоги дня
22.35, 2.55 Вектор успеха (12+)
22.45 Культурная эволюция (16+)
23.00, 3.05 Степень защиты с Еленой Болдышевой (16+)
23.10 Такой футбол (6+)
0.20 Х/ф «ЧЕЛОВЕК С БУЛЬВАРА КАПУЦИНОВ» (16+)
3.15 Т/с «ИСКАТЕЛЬ» (16+)
5.40 М/ф «Сказка о попе и работнике его Балде» (6+)

ОТР ОБЩЕСТВЕННОЕ ТЕЛЕВИДЕНИЕ РОССИИ

5.05, 10.05, 21.05 Прав!Да? (12+)
6.00, 12.05, 22.00 Большая страна. Региональный акцент (12+)
6.50, 14.45 Активная среда (12+)
7.00 Д/с «По следам Русских сказок и легенд» (12+)
7.30, 14.05, 1.00 Календарь (12+)
8.10, 15.15, 22.40 Т/с «ЧТО СКАЗАЛ ПОКОЙНИК» (12+)
10.00, 11.00, 12.00, 13.00, 14.00, 15.00 Новости
11.05 М/ф Мультфильмы
12.45 Знак равенства (12+)
13.15 Культурный обмен с Сергеем Николаевичем (12+)
17.00, 1.45 ОТРажение (12+)
0.30 Д/с «По следам русских сказок и легенд» (12+)

ВТОРНИК, 26 декабря

№58
21 декабря 2017

ПЕРВЫЙ КАНАЛ

5.00 Телеканал Доброе утро
9.00, 3.00 Новости
9.15, 4.05 Контрольная закупка
9.50 Жить здорово! (12+)
10.55, 3.05 Модный приговор
12.00, 15.00 Новости с субтитрами
12.15, 17.00 Время покажет (16+)
15.15 Давай поженимся! (16+)
16.00, 2.05 Мужское / Женское (16+)
18.00 Вечерние новости с субтитрами
18.45 На самом деле (16+)
19.50 Пусть говорят (16+)
21.00 Время
21.35 Т/с ПРЕМЬЕРА. «СЕРЕБРЯНЫЙ БОР» (16+)
23.40 Вечерний Ургант (16+)
0.15 Х/ф «ШЕРЛОК ХОЛМС: ШЕСТЬ ТЭТЧЕР» (12+)

РОССИЯ 1

5.00, 9.15 Утро России
6.07, 6.35, 7.07, 7.35, 8.07, 8.35, 11.40, 14.40, 17.40 Вести. Местное время. Санкт-Петербург
9.00, 11.00, 14.00, 17.00, 20.00, 20.45 Вести
9.55 О самом главном (12+)
12.00 Судьба человека с Борисом Корчевниковым (12+)
13.00, 19.00 60 минут (12+)
15.00 Т/с «ПОЛИЦЕЙСКИЙ УЧАСТОК» (12+)
18.00 Андрей Малахов. Прямой эфир (16+)
21.00 Т/с «ТАЙНЫ СЛЕДСТВИЯ-17» (16+)
23.15 Вечер с Владимиром Соловьёвым (12+)
1.50 Т/с «КЛАССНЫЕ МУЖИКИ» (16+)

ТВ ЦЕНТР

6.00 Настроение
8.00 Х/ф «ВИЙ» (12+)
9.30 Х/ф «УКРОТИТЕЛЬНИЦА ТИГРОВ»
11.30, 14.30, 19.40, 22.00 События
11.50 Т/с «ГРАНЧЕСТЕР» (16+)
13.40 Мой герой (12+)
14.50 Город новостей
15.05 Естественный отбор (12+)
16.00 Х/ф «ГРАЖДАНКА КАТЕРИНА» (12+)
20.00 Х/ф «НОВОГОДНИЙ ДЕТЕКТИВ» (12+)
22.30 Осторожно, мошенники! (16+)
23.05 Хроники московского быта. Новогоднее обжорство (12+)
0.00 События. 25-й час
0.35 Прощание. Валерий Золотухин (16+)
1.25 Д/ф «Ясновидящий Хануссен. Стрелочник судьбы» (12+)
2.15 Петровка, 38 (16+)
2.35 Х/ф «МОЯ МОРЯЧКА» (12+)
4.05 Т/с «ЧИСТО АНГЛИЙСКОЕ УБИЙСТВО» (12+)

НТВ

5.00, 6.05 Т/с «ХВОСТ» (16+)
6.00, 10.00, 13.00, 16.00, 19.00 Сегодня
7.00 Деловое утро НТВ (12+)
9.00, 10.25 Т/с «ВОЗВРАЩЕНИЕ МУХТАРА» (16+)
11.20 Т/с «ПОДОЗРЕВАЮТСЯ ВСЕ» (16+)
12.00 Т/с «СВИДЕТЕЛИ» (16+)
13.25 Обзор. Чрезвычайное происшествие
14.00, 16.30 Место встречи
16.15, 19.20 Сегодня в Санкт-Петербурге
17.00 Т/с «МЕНТОВСКИЕ ВОЙНЫ» (16+)
19.40 Т/с «ЛЕНИНГРАД 46» (16+)
23.30 Итоги дня
0.00 Д/ф «Итигэлов. Смерти нет» (16+)
1.00 Х/ф «ВОСЕМНАДЦАТЫЙ ГОД» (12+)
3.05 Квартирный вопрос (0+)
4.10 Т/с «БРАЧНЫЙ КОНТРАКТ» (16+)

РОССИЯ К

6.30, 11.10, 23.45 Д/ф «Я возвращаю ваш портрет»
7.35 Д/с «Пешком...»
8.00, 10.00, 19.30, 23.30 Новости культуры
8.05 Х/ф «КОРОЛЕВСКАЯ СВАДЬБА»
9.40, 19.45 Главная роль
10.15, 17.35 Наблюдатель
12.20 Д/ф «Власть музыки. Семь нот между Богом и дьяволом»
13.05 Д/с «Невесомая жизнь»
13.30, 20.00 Д/с «История Древнего Египта»
14.30 Д/ф «Млечный путь Роальда Сагдеева»
15.00 Новости культуры С-Пб
15.10 Концерт-посвящение Юрию Любимову в Большом театре
17.20 Д/ф «Тайны нурагов и «канто-а-теноре» на острове Сардиния»
18.35 Линия жизни
21.00 Спокойной ночи, малыши!
21.15 Академия русского балета имени А.Я. Вагановой в Мариинском театре
23.20 Д/ф «Оноре де Бальзак»
0.50 Х/ф «ДОРОГА НА БАЛИ»
2.20 М/ф «Мультфильмы для взрослых»

ДОМАШНИЙ

6.30, 5.30 Жить вкусно с Джейми Оливером (16+)
7.30, 18.00, 23.45, 5.05 6 кадров (16+)
7.55 По делам несовершеннолетних (16+)
10.55 Давай разведёмся! (16+)
13.55 Тест на отцовство (16+)
15.55 Д/с «Понять. Простить» (16+)
19.00 Т/с «КАК ВЫЙТИ ЗАМУЖ ЗА МИЛЛИОНЕРА-2» (16+)
22.45 Свадебный размер (16+)
0.30 Х/ф «НЕЛЮБИМЫЙ» (16+)
4.05 Т/с «ДВЕ СУДЬБЫ. НОВАЯ ЖИЗНЬ» (16+)

ТНТ

7.00, 7.30, 8.00, 8.30, 6.00, 6.30 ТНТ. Best (16+)
9.00 Дом-2. Lite (16+)
10.30 Дом-2. Остров любви (16+)
12.00, 12.30, 13.00, 13.30, 14.00 Т/с «САШАТАНЯ» (16+)
14.30, 15.00, 15.30, 16.00, 16.30, 17.00, 17.30, 18.00, 18.30 Т/с «УНИВЕР. НОВАЯ ОБЩАГА» (16+)
19.00, 19.30 Т/с «УЛИЦА» (16+)
20.00, 20.30 Т/с «ОЛЬГА» (16+)
21.00 Импровизация (16+)
22.00 Комеди Клаб (16+)
23.00 Дом-2. Город любви (16+)
0.00 Дом-2. После заката (16+)
1.00 Х/ф «СЧАСТЛИВЧИК» (16+)
3.00 Х/ф «ШЕЛК» (16+)
5.05 Comedy Woman (16+)

СТС

6.00 М/с «Смешарики» (0+)
6.20 М/ф «Мультфильмы» (6+)
7.25 М/с «Три кота» (0+)
7.40 М/с «Команда Турбо» (0+)
8.05 М/с «Семейка Крудс. Начало» (6+)
9.00, 9.30, 19.30, 23.00 Шоу Уральских пельменей (12+)
10.45 Х/ф «ЁЛКИ» (12+)
12.30 Т/с «ДВА ОТЦА И ДВА СЫНА» (16+)
13.30 Т/с «ВОСЬМИДЕСЯТЫЕ» (16+)
15.00 Т/с «ОТЕЛЬ «ЭЛЕОН» (16+)
17.00 Т/с «ВОРОНИНЫ» (16+)
21.00 Х/ф ПРЕМЬЕРА! «ЁЛКИ-2» (12+)
0.30 Т/с «ЭТО ЛЮБОВЬ» (16+)
1.30 Х/ф «РАЙОН №9» (16+)
3.35 Х/ф «ЧЕМПИОНЫ» (6+)
5.30 Ералаш (0+)
5.45 Музыка на СТС (16+)

ТВ-3

6.00 М/ф «Мультфильмы» (0+)
9.30, 10.00, 17.35, 18.10 Д/с «Слепая» (12+)

10.30, 11.00, 16.00, 16.30, 17.00 Д/с «Гадалка» (12+)
11.30, 12.30 Не ври мне! (12+)
13.30, 14.00, 14.30 Д/с «Охотники за привидениями. Битва за Москву» (16+)
15.00 Мистические истории (16+)
18.40, 19.30, 20.30 Т/с «КАСЛ» (12+)
21.15, 22.15 Т/с «КОСТИ» (12+)
23.00 Чемпионат России по сериалам (16+)
0.00 Х/ф «ЗАКОНОПОСЛУШНЫЙ ГРАЖДАНИН» (16+)
2.15, 3.00, 3.45, 4.30, 5.15 Т/с «ГРИММ» (16+)

ЗВЕЗДА

6.00 Сегодня утром
8.00, 9.15, 10.05, 11.20, 13.15, 14.05 Т/с «ИВАН И ТОЛЯН» (16+)
9.00, 13.00, 18.00, 23.00 Новости дня
10.00, 14.00 Военные новости
14.35 Х/ф «ТИХАЯ ЗАСТАВА» (16+)
16.30 Х/ф «НЕПОБЕДИМЫЙ» (6+)
18.40 Д/с «Легенды госбезопасности» (16+)
19.35 Легенды армии с Александром Маршалом (12+)
20.20 Д/с «Теория заговора» (12+)
20.45 Улика из прошлого (16+)
21.35 Особая статья (12+)
23.15 Звезда на Звезде с Леонидом Якубовичем (6+)
0.00 Т/с «ДУМА О КОВПАКЕ» (12+)
3.10 Х/ф «ОТ БУГА ДО ВИСЛЫ» (12+)

ПЯТЫЙ КАНАЛ

5.00, 9.00, 13.00, 22.00 Известия
5.10, 6.00, 8.00 Х/ф «КОРОТКОЕ ДЫХАНИЕ» (16+)
7.00, 7.45 Информационный выпуск (12+)
7.10, 7.55 Прогноз погоды (6+)
7.15 Атмосфера (12+)
8.05 Т/с «СОЛДАТЫ-12» (16+)
9.25, 10.20, 11.10, 12.05 Х/ф «НОВОГОДНИЙ РЕЙС» (12+)
13.25, 14.20, 15.15 Т/с «ОПЕРА. ХРОНИКИ УБОЙНОГО ОТДЕЛА» (16+)
16.05, 16.45, 17.25 Т/с «ДЕТЕКТИВЫ» (16+)
18.00, 18.45, 19.35, 20.20, 21.10, 22.30, 23.15 Т/с «СЛЕД» (16+)
0.00 Известия. Итоговый выпуск
0.30, 1.40, 2.40, 3.45 Т/с «ВЕРБНОЕ ВОСКРЕСЕНЬЕ» (16+)

РЕН ТВ

6.00 Документальный проект (16+)
7.00 С бодрым утром! (16+)
8.30, 12.30, 16.30, 19.30, 23.00 Новости (16+)
9.00 Военная тайна с Игорем Прокопенко (16+)
11.00 Как устроена Вселенная с Константином Хабенским (16+)
12.00, 16.00, 19.00 Информационная программа 112 (16+)
13.00, 23.25 Загадки человечества с Олегом Шишкиным (16+)
14.00 Х/ф «РОБОКОП» (16+)
17.00 Тайны Чапман (16+)
18.00 Самые шокирующие гипотезы (16+)
20.00 Х/ф «РОБОКОП-2» (16+)
22.10 Водить по-русски (16+)
0.30 Х/ф «ДИТЯ ТЬМЫ» (16+)
2.50 Х/ф «ОПАСНЫЕ МЫСЛИ» (16+)
4.40 Территория заблуждений с Игорем Прокопенко (16+)

МАТЧ ТВ

6.30 Д/ф «Манчестер Сити. Live» (12+)
7.00, 7.25, 8.55, 10.45, 12.50, 13.25 Новости
7.05 Бешеная сушка. Дневник (12+)
7.30, 10.50, 13.30, 17.25, 23.25 Все на Матч!
9.00 Футбольный год. Италия-2017 (12+)
9.30 Сильное шоу (16+)
10.00 Смешанные единоборства. Девушки в ММА (16+)
11.20, 2.55 Профессиональный бокс. Всемирная Суперсерия. 1/4 финала. М. Гассиев - К. Влодарчик. Трансляция из США (16+)
12.55 Специальный репортаж (12+)
14.25 Команда на прокачку (12+)
15.25 Футбол. Тоттенхэм - Саутгемптон. Чемпионат Англии. Прямая трансляция
17.55 Футбол. Манчестер Юнайтед - Бернли. Чемпионат Англии. Прямая трансляция
19.55 Хоккей. Россия - Чехия. Чемпионат мира среди молодёжных команд. Прямая трансляция из США
22.25 Все на хоккей!
22.55 Футбольный год. Франция-2017 (12+)
0.00 Хоккей. Канада - Финляндия. Чемпионат мира среди молодёжных команд. Прямая трансляция из США
2.25 Реальный спорт (16+)
4.00 UFC Top-10. Нокауты (16+)
4.30 Смешанные единоборства. UFC. К. Суонсон - А. Лобов. Трансляция из США (16+)

САНКТ-ПЕТЕРБУРГ

6.00, 7.00, 9.00, 11.00, 13.00, 15.00, 18.00 Новости
6.05, 18.20 Бизнес-Петербург
6.10 Д/ф «Альпы: Снежные ландшафты» (0+)
7.35, 22.35, 2.10 Вектор успеха (12+)
7.45, 22.45 Культурная эволюция (16+)
8.00, 9.05 Хорошее Утро
10.05 Д/ф «Михаил Боярский. Герой на все времена» (12+)
10.50, 11.10 Х/ф «ЧЕЛОВЕК С БУЛЬВАРА КАПУЦИНОВ» (16+)
13.15, 15.15, 22.30, 2.05 Новости спорта
13.30, 18.30 Время Суток
14.00 Окно в кино (16+)
14.30 Телезнайки (6+)
14.45 М/ф «Серебряное копытце» (6+)
15.20 Х/ф «ЛЮБИМАЯ ЖЕНЩИНА МЕХАНИКА ГАВРИЛОВА» (12+)
16.50 М/ф «Приключения пингвиненка Лоло» (6+)
17.15 Полезная консультация
18.40 Малые родины большого Петербурга (6+)
19.00 Улица Правды
20.00 Х/ф «ЗОЛОТОЙ ТЕЛЕНОК» (16+)
22.00, 1.40 Новости. Итоги дня
23.05 Без прокатов (6+)
23.40 Х/ф «СКАЗ ПРО ТО, КАК ЦАРЬ ПЕТР АРАПА ЖЕНИЛ» (12+)
2.20 Такой футбол (6+)
3.15 Т/с «ИСКАТЕЛЬ» (16+)
5.50 М/с «Ну, погоди!» (0+)

ОТР ОБЩЕСТВЕННОЕ ТЕЛЕВИДЕНИЕ РОССИИ

5.05, 10.05, 21.05 Прав!Да? (12+)
6.00, 12.05, 22.00 Большая страна. Возможности (12+)
6.50, 14.45 Активная среда (12+)
7.00, 0.30 Д/с «По следам русских сказок и легенд» (12+)
7.30, 14.05, 1.00 Календарь (12+)
8.10, 15.15, 22.40 Т/с «ЧТО СКАЗАЛ ПОКОЙНИК» (12+)
10.00, 11.00, 12.00, 13.00, 14.00, 15.00 Новости
11.05 М/ф «Двенадцать месяцев»
12.45 Знак равенства (12+)
13.15 Фигура речи (12+)
17.00, 1.45 ОТРажение (12+)

ПЕРВЫЙ КАНАЛ

5.00 Телеканал Доброе утро
9.00, 3.00 Новости
9.15, 4.05 Контрольная закупка
9.50 Жить здорово! (12+)
10.55, 3.05 Модный приговор
12.00, 15.00 Новости с субтитрами
12.15, 17.00 Время покажет (16+)
15.15 Давай поженимся! (16+)
16.00, 2.05 Мужское / Женское (16+)
18.00 Вечерние новости с субтитрами
18.45 На самом деле (16+)
19.50 Пусть говорят (16+)
21.00 Время
21.35 Т/с ПРЕМЬЕРА. «СЕРЕБРЯНЫЙ БОР» (16+)
23.40 Вечерний Ургант (16+)
0.15 Х/ф «ШЕРЛОК ХОЛМС: ШЕРЛОК ПРИ СМЕРТИ» (12+)

РОССИЯ 1

5.00, 9.15 Утро России
5.07, 5.35, 6.07, 6.35, 7.07, 7.35, 8.07, 8.35, 11.40, 14.40, 17.40 Вести. Местное время. Санкт-Петербург
9.00, 11.00, 14.00, 17.00, 20.00, 20.45 Вести
9.55 О самом главном (12+)
12.00 Судьба человека с Борисом Корчевниковым (12+)
13.00, 19.00 60 минут (12+)
15.00 Т/с «ПОЛИЦЕЙСКИЙ УЧАСТОК» (12+)
18.00 Андрей Малахов. Прямой эфир (16+)
21.00 Т/с «ТАЙНЫ СЛЕДСТВИЯ-17» (16+)
23.15 Вечер с Владимиром Соловьёвым (12+)
1.50 Т/с «КЛАССНЫЕ МУЖИКИ» (16+)

ТВ ЦЕНТР

6.00 Настроение
8.00 Х/ф «СТАРИКИ-РАЗБОЙНИКИ»
9.50 Х/ф «ОПЕКУН» (12+)
11.30, 14.30, 19.40, 22.00 События
11.50 Т/с «ГРАНЧЕСТЕР» (16+)
13.40 Мой герой (12+)
14.50 Город новостей
15.05 Естественный отбор (12+)
15.55 Х/ф «ДВА ПЛЮС ДВА» (12+)
20.00 Х/ф «НАСТОЯЩАЯ ЛЮБОВЬ» (16+)
22.30 Линия защиты (16+)
23.05 Д/ф «90-е. Малиновый пиджак» (16+)
0.00 События. 25-й час
0.35 Хроники московского быта. Битые жёны (12+)
1.25 Д/ф «Мэрилин Монро и её последняя любовь» (12+)
2.15 Петровка, 38 (16+)
2.35 Х/ф «Я ВЫБИРАЮ ТЕБЯ» (12+)

НТВ

5.00, 6.05 Т/с «ХВОСТ» (16+)
6.00, 10.00, 13.00, 16.00, 19.00 Сегодня
7.00 Деловое утро НТВ (12+)
9.00, 10.25 Т/с «ВОЗВРАЩЕНИЕ МУХТАРА» (16+)
11.20 Т/с «ПОДОЗРЕВАЮТСЯ ВСЕ» (16+)
12.00 Т/с «СВИДЕТЕЛИ» (16+)
13.25 Обзор. Чрезвычайное происшествие
14.00, 16.30 Место встречи
16.15, 19.20 Сегодня в Санкт-Петербурге
17.00 Т/с «МЕНТОВСКИЕ ВОЙНЫ» (16+)
19.40 Т/с «ЛЕНИНГРАД 46» (16+)
23.30 Итоги дня
0.00 Д/ф «Петр Козлов. Тайны затерянного города» (6+)
1.05 Х/ф «ХМУРОЕ УТРО» (12+)
3.10 Дачный ответ (0+)
4.15 Т/с «БРАЧНЫЙ КОНТРАКТ» (16+)

РОССИЯ К

6.30, 11.10, 23.55 XX век
7.40, 16.45 Д/ф «Горный парк Вильгельмсхёэ в Касселе, Германия. Между иллюзией и реальностью»
8.00, 10.00, 19.30, 23.40 Новости культуры
8.05, 22.50 Т/с «АББАТСТВО ДАУНТОН»
9.00 Д/ф «Леонид Гайдай... и немного о «бриллиантах»
9.40, 19.45 Главная роль
10.15, 17.35 Наблюдатель
12.30 Гений
13.05 Д/с «Невесомая жизнь»
13.30, 20.00 Д/с «История Древнего Египта»
14.30 Д/ф «Млечный путь Роальда Сагдеева»
15.00 Новости культуры С-Пб
15.10 Терем-квартет в Московском международном Доме музыки
17.05 Д/с «Завтра не умрет никогда»
18.35 Линия жизни
21.00 Спокойной ночи, малыши!
21.15 Юбилейный концерт Владимира Федосеева
1.10 Х/ф «КОРОЛЕВСКАЯ СВАДЬБА»
2.45 М/ф «Банкет»

ДОМАШНИЙ

6.30, 5.30 Жить вкусно с Джейми Оливером (16+)
7.30, 18.00, 23.35, 5.15 6 кадров (16+)
7.55 По делам несовершеннолетних (16+)
10.55 Давай разведёмся! (16+)
13.55 Тест на отцовство (16+)
15.55 Д/с «Понять. Простить» (16+)
19.00 Т/с «КАК ВЫЙТИ ЗАМУЖ ЗА МИЛЛИОНЕРА-2» (16+)
22.35 Свадебный размер (16+)
0.30 Х/ф «ЛЕГЕНДА ДЛЯ ОПЕРШИ» (16+)
4.10 Т/с «ДВЕ СУДЬБЫ. НОВАЯ ЖИЗНЬ» (16+)

ТНТ

7.00, 7.30, 8.00, 8.30, 6.00, 6.30 ТНТ. Best (16+)
9.00 Дом-2. Lite (16+)
11.00 Дом-2. Остров любви (16+)
12.00, 12.30, 13.00, 13.30, 14.00 Т/с «САШАТАНЯ» (16+)
14.30, 15.00, 15.30, 16.00, 16.30, 17.00, 17.30, 18.00, 18.30 Т/с «УНИВЕР. НОВАЯ ОБЩАГА» (16+)
19.00, 19.30 Т/с «УЛИЦА» (16+)
20.00, 20.30 Т/с «УНИВЕР» (16+)
21.00 Однажды в России (16+)
22.00 Комеди Клаб. Дайджест (16+)
23.00 Дом-2. Город любви (16+)
0.00 Дом-2. После заката (16+)
1.00 Х/ф «ПРИЗРАКИ БЫВШИХ ПОДРУЖЕК» (16+)
3.10 Х/ф «МГНОВЕНИЯ НЬЮ-ЙОРКА» (12+)
5.00 Comedy Woman (16+)

СТС

6.00 М/с «Смешарики» (0+)
6.10 М/ф «Мультфильмы» (6+)
7.00, 7.40 М/с «Команда Турбо» (0+)
7.25 М/с «Три кота» (0+)
8.05 М/с «Семейка Крудс. Начало» (6+)
9.00, 19.30, 22.55 Шоу Уральских пельменей (16+)
10.30 Х/ф «ЁЛКИ-2» (12+)
12.30 Т/с «ДВА ОТЦА И ДВА СЫНА» (16+)
13.30 Т/с «ВОСЬМИДЕСЯТЫЕ» (16+)
15.00 Т/с «ОТЕЛЬ «ЭЛЕОН» (16+)
17.00 Т/с «ВОРОНИНЫ» (16+)
21.00 Х/ф «ЁЛКИ-3» (6+)
0.00 Ёлки. За кадром (16+)
0.30 Т/с «ЭТО ЛЮБОВЬ» (16+)

1.30 Новогодний задорный юбилей (16+)
3.30 Х/ф «СМЕШАННЫЕ ЧУВСТВА» (16+)
5.10 Ералаш (0+)
5.45 Музыка на СТС (16+)

ТВ-3

6.00, 5.45 М/ф «Мультфильмы» (0+)
9.30, 10.00, 17.35, 18.10 Д/с «Слепая» (12+)
10.30, 11.00, 16.00, 16.30, 17.00 Д/с «Гадалка» (12+)
11.30, 12.30 Не ври мне! (12+)
13.30, 14.00, 14.30 Д/с «Охотники за привидениями. Битва за Москву» (16+)
15.00 Мистические истории (16+)
18.40, 19.30, 20.30 Т/с «КАСЛ» (12+)
21.15, 22.15 Т/с «КОСТИ» (12+)
23.00 Чемпионат России по сериалам (16+)
0.00 Х/ф «ОПЕРАЦИЯ «ВОЗМЕЗДИЕ» (16+)
1.45, 2.45, 3.45, 4.45 Д/с «Тайные знаки» (12+)

ЗВЕЗДА

6.00 Сегодня утром
8.00, 9.15, 10.05, 11.20, 13.15, 14.05 Т/с «ИВАН И ТОЛЯН» (16+)
9.00, 13.00, 18.00, 23.00 Новости дня
10.00, 14.00 Военные новости
14.35 Х/ф «ТИХОЕ СЛЕДСТВИЕ» (16+)
16.00 Х/ф «ЛАРЕЦ МАРИИ МЕДИЧИ» (12+)
18.40 Д/с «Легенды госбезопасности» (16+)
19.35 Последний день (12+)
20.20 Специальный репортаж (12+)
20.45 Д/с «Секретная папка» (12+)
21.35 Процесс (12+)
23.15 Звезда на Звезде с Леонидом Якубовичем (6+)
0.00 Т/с «СЕРЖАНТ МИЛИЦИИ» (6+)
4.05 Х/ф «КОНТРУДАР» (12+)

ПЯТЫЙ КАНАЛ

5.00, 9.00, 13.00, 22.00 Известия
5.10, 6.05, 8.00 Х/ф «В ИЮНЕ 1941-ГО» (16+)
7.00, 7.45 Информационный выпуск (12+)
7.10, 7.55 Прогноз погоды (6+)
7.15 Сделано в области (12+)
7.25 Ленинградское время (12+)
9.25, 10.20, 11.10, 12.05 Т/с «ДЕСАНТУРА» (16+)
13.25, 14.20, 15.15 Т/с «ОПЕРА. ХРОНИКИ УБОЙНОГО ОТДЕЛА» (16+)
16.05, 16.45, 17.25 Т/с «ДЕТЕКТИВЫ» (16+)
18.00, 18.45, 19.35, 20.20, 21.15, 22.30, 23.15 Т/с «СЛЕД» (16+)
0.00 Известия. Итоговый выпуск
0.30, 1.25, 2.20, 3.20 Х/ф «ЛЮБОВЬ С ОРУЖИЕМ» (16+)

РЕН ТВ

5.00, 9.00 Территория заблуждений с Игорем Прокопенко (16+)
6.00 Документальный проект (16+)
7.00 С бодрым утром! (16+)
8.30, 12.30, 16.30, 19.30, 23.00 Новости (16+)
11.00 Как устроена Вселенная с Константином Хабенским (16+)
12.00, 16.00, 19.00 Информационная программа 112 (16+)
13.00, 23.25 Загадки человечества с Олегом Шишкиным (16+)
14.00 Х/ф «РОБОКОП-2» (16+)
17.00 Тайны Чапман (16+)
18.00 Самые шокирующие гипотезы (16+)
20.00 Х/ф «РОБОКОП-3» (16+)
22.00 Смотреть всем! (16+)
0.30 Х/ф «ОГОНЬ НА ПОРАЖЕНИЕ» (16+)
2.30 Х/ф «ЧЕСТЬ СЕМЬИ ПРИЦЦИ» (16+)

МАТЧ ТВ

6.30 Д/с «Быть Марадоной» (16+)
7.05, 7.30, 8.25, 11.00, 14.00, 15.05, 18.25 Новости
7.10 Бешеная сушка. Дневник (12+)
7.35, 11.05, 15.10, 18.30 Все на Матч!
8.30 Хоккей. Канада - Финляндия. Чемпионат мира среди молодёжных команд. Трансляция из США (0+)
11.30 Хоккей. Россия - Чехия. Чемпионат мира среди молодёжных команд. Трансляция из США (0+)
14.05 Профессиональный бокс. Всемирная Суперсерия. 1/4 финала. Ю. Бремер - Р. Брант. Трансляция из Германии (16+)
15.55 Хоккей. Авангард (Омская область) - Салават Юлаев (Уфа). КХЛ. Прямая трансляция
19.00 Смешанные единоборства. Лучшие поединки Хабиба Нурмагомедова (16+)
19.30 Реальный спорт
20.00 Х/ф «ПАЗМАНСКИЙ ДЬЯВОЛ» (16+)
22.10 Футбольный год. Англия-2017 (12+)
22.40 Футбол. Ньюкасл - Манчестер Сити. Чемпионат Англии. Прямая трансляция
0.40 Хоккей. Швейцария - Беларусь. Чемпионат мира среди молодёжных команд. Трансляция из США (0+)
3.00 Хоккей. Словакия - Канада. Чемпионат мира среди молодёжных команд. Прямая трансляция из США
5.25 Д/ф «Борьба за шайбу» (16+)

САНКТ-ПЕТЕРБУРГ

6.00, 7.00, 9.00, 11.00, 13.00, 15.00, 18.00 Новости
6.05, 18.20 Бизнес-Петербург
6.10 Д/ф «Норвегия: Дикая природа» (0+)
7.35, 22.35, 3.20 Вектор успеха (12+)
7.45, 22.45 Культурная эволюция (16+)
8.00, 9.05 Хорошее Утро
10.05, 11.10 Х/ф «АЙБОЛИТ - 66» (12+)
12.25 М/ф «Мультфильмы» (6+)
13.15, 15.15, 22.30, 3.15 Новости спорта
13.30, 18.30 Время Суток
14.00 Улица Правды (16+)
15.20 Х/ф «СКАЗ ПРО ТО, КАК ЦАРЬ ПЕТР АРАПА ЖЕНИЛ» (12+)
17.15 Полезная консультация
19.00 Х/ф «ДОКУМЕНТАЛЬНЫЕ ФИЛЬМЫ» (12+)
20.00 Х/ф «ЗОЛОТОЙ ТЕЛЕНОК» (16+)
22.00, 2.45 Новости. Итоги дня
23.00, 3.30 Степень защиты с Еленой Болдышевой (16+)
23.10 Х/ф «ФОРМУЛА ЛЮБВИ» (16+)
1.05 Х/ф «ВОВОЧКА» (12+)
3.40 Т/с «ИСКАТЕЛЬ» (16+)

ОТР ОБЩЕСТВЕННОЕ ТЕЛЕВИДЕНИЕ РОССИИ

5.05, 10.05, 21.05 Прав!Да? (12+)
6.00, 12.05, 22.00 Большая страна. Люди (12+)
6.50, 14.45 Активная среда (12+)
7.00, 0.30 Д/с «По следам русских сказок и легенд» (12+)
7.30, 14.05, 1.00 Календарь (12+)
8.10, 15.15, 22.40 Т/с «ЧТО СКАЗАЛ ПОКОЙНИК» (12+)
10.00, 11.00, 12.00, 13.00, 14.00, 15.00 Новости
11.05 М/ф Мультфильмы
12.45 Знак равенства (12+)
13.15 Моя история (12+)
17.00, 1.45 ОТРажение (12+)

ПЕРВЫЙ КАНАЛ

5.00 Телеканал Доброе утро
9.00, 3.00 Новости
9.15, 4.05 Контрольная закупка
9.50 Жить здорово! (12+)
10.55, 3.05 Модный приговор
12.00, 15.00 Новости с субтитрами
12.15, 17.00 Время покажет (16+)
15.15 Давай поженимся! (16+)
16.00, 2.05 Мужское / Женское (16+)
18.00 Вечерние новости с субтитрами
18.45 На самом деле (16+)
19.50 Пусть говорят (16+)
21.00 Время
21.35 Т/с ПРЕМЬЕРА. «СЕРЕБРЯНЫЙ БОР» (16+)
23.40 Вечерний Ургант (16+)
0.15 Х/ф «ШЕРЛОК ХОЛМС: ПОСЛЕДНЕЕ ДЕЛО» (12+)

РОССИЯ 1

5.00, 9.15 Утро России
5.07, 5.35, 6.07, 6.35, 7.07, 7.35, 8.07, 8.35, 11.40, 14.40, 17.40 Вести. Местное время. Санкт-Петербург
9.00, 11.00, 14.00, 17.00, 20.00, 20.45 Вести
9.55 О самом главном (12+)
12.00 Судьба человека с Борисом Корчевниковым (12+)
13.00, 19.00 60 минут (12+)
15.00 Т/с «ПОЛИЦЕЙСКИЙ УЧАСТОК» (12+)
18.00 Андрей Малахов. Прямой эфир (16+)
21.00 Т/с «ТАЙНЫ СЛЕДСТВИЯ-17» (16+)
23.15 Вечер с Владимиром Соловьёвым (12+)
1.50 Т/с «КЛАССНЫЕ МУЖИКИ» (16+)

ТВ ЦЕНТР

6.10 Х/ф «ЗИМНЯЯ ВИШНЯ»
8.00 Х/ф «МИСТЕР ИКС»
9.55 Х/ф «ВСТРЕТИМСЯ У ФОНТАНА»
11.30, 14.30, 19.40, 22.00 События
11.50 Т/с «ГРАНЧЕСТЕР» (16+)
13.40 Мой герой (12+)
14.50 Город новостей
15.05 Естественный отбор (12+)
16.00 Х/ф «ТРИ СЧАСТЛИВЫХ ЖЕНЩИНЫ» (12+)
20.05 Х/ф «СЛУЧАЙНЫЕ ЗНАКОМЫЕ» (16+)
22.30 Д/с «Обложка» (16+)
23.05 Д/ф «Советские секс-символы: короткий век» (12+)
0.00 События. 25-й час
0.35 Д/ф «90-е. Лужа и Черкизон» (16+)
1.25 10 самых... (16+)
2.00 Петровка, 38 (16+)
2.15 Х/ф «ЗЕРКАЛА ЛЮБВИ» (12+)

НТВ

5.00, 6.05 Т/с «ХВОСТ» (16+)
6.00, 10.00, 13.00, 16.00, 19.00 Сегодня
7.00 Деловое утро НТВ (12+)
9.00, 10.25 Т/с «ВОЗВРАЩЕНИЕ МУХТАРА» (16+)
11.20 Т/с «ПОДОЗРЕВАЮТСЯ ВСЕ» (16+)
12.00 Т/с «СВИДЕТЕЛИ» (16+)
13.25 Обзор. Чрезвычайное происшествие
14.00, 16.30 Место встречи
16.15, 19.20 Сегодня в Санкт-Петербурге
17.00 Т/с «МЕНТОВСКИЕ ВОЙНЫ» (16+)
19.40 Х/ф «АКТРИСА» (16+)
23.30 Итоги дня
0.00 Мы и наука. Наука и мы (12+)
1.00 Х/ф «ИНТЕРДЕВОЧКА» (16+)
4.00 Т/с «БРАЧНЫЙ КОНТРАКТ» (16+)

РОССИЯ К

6.30 Песня не прощается...
7.30, 8.00, 10.00, 19.30, 23.40 Новости культуры
7.35 Д/с «Пешком...»
8.05, 22.50 Т/с «АББАТСТВО ДАУНТОН»
9.00, 21.15 Д/ф «Дело Деточкина»
9.40, 19.45 Главная роль
10.15, 17.35 Наблюдатель
11.10, 23.55 XX век
12.55, 22.35 Цвет времени
13.05 Петербургские встречи
13.30, 20.00 Д/с «История Древнего Египта»
14.30 Д/ф «Млечный путь Роальда Сагдеева»
15.00 Новости культуры С-Пб
15.10 Юбилейный гала-концерт Московского государственного академического камерного хора под управлением Владимира Минина
17.05 Д/с «Завтра не умрет никогда»
18.35 Я помню...
21.00 Спокойной ночи, малыши!
21.55 Энигма
1.40 Д/ф «По ту сторону сна»
2.20 М/ф «Мультфильмы для взрослых»

ДОМАШНИЙ

6.30, 6.00 Жить вкусно с Джейми Оливером (16+)
7.30, 18.00, 23.30 6 кадров (16+)
7.55 По делам несовершеннолетних (16+)
10.55 Давай разведёмся! (16+)
13.55 Тест на отцовство (16+)
15.55 Д/с «Понять. Простить» (16+)
19.00 Т/с «КАК ВЫЙТИ ЗАМУЖ ЗА МИЛЛИОНЕРА-2» (16+)
22.30 Свадебный размер (16+)
0.30 Х/ф «ЕСЕНИЯ» (16+)
3.05 Т/с «ДВЕ СУДЬБЫ. НОВАЯ ЖИЗНЬ» (16+)

ТНТ

7.00, 7.30, 8.00, 8.30, 6.00, 6.30 ТНТ. Best (16+)
9.00 Дом-2. Lite (16+)
10.30 Дом-2. Остров любви (16+)
12.00, 12.30, 13.00, 13.30, 14.00, 20.00, 20.30 Т/с «САШАТАНЯ» (16+)
14.30, 15.00, 15.30, 16.00, 16.30, 17.00, 17.30, 18.00, 18.30 Т/с «УНИВЕР. НОВАЯ ОБЩАГА» (16+)
19.00, 19.30 Т/с «УЛИЦА» (16+)
21.00 Студия Союз (16+)
22.00 Комеди Клаб (16+)
23.00 Дом-2. Город любви (16+)
0.00 Дом-2. После заката (16+)
1.00 Х/ф «ШКОЛА ВЫЖИВАНИЯ» (16+)
3.00 ТНТ-Club (16+)
3.05 Х/ф «ОСТИН ПАУЭРС: ШПИОН, КОТОРЫЙ МЕНЯ СОБЛАЗНИЛ» (16+)
4.55 Comedy Woman (16+)

СТС

6.00 М/с «Смешарики» (0+)
6.10 М/с «Кунг-фу Панда. Невероятные тайны» (6+)
7.00, 7.40 М/с «Команда Турбо» (0+)
7.25 М/с «Три кота» (0+)
8.05 М/с «Семейка Крудс. Начало» (6+)
9.00, 19.30, 22.45, 3.30 Шоу Уральских пельменей (16+)
10.35 Х/ф «ЁЛКИ-3» (6+)
12.30 Т/с «ДВА ОТЦА И ДВА СЫНА» (16+)
13.30 Т/с «ВОСЬМИДЕСЯТЫЕ» (16+)
15.00 Т/с «ОТЕЛЬ «ЭЛЕОН» (16+)
17.00 Т/с «ВОРОНИНЫ» (16+)
21.00 Х/ф «ПОДАРОК С ХАРАКТЕРОМ» (0+)
0.30 Т/с «ЭТО ЛЮБОВЬ» (16+)
1.30 Новогодний задорный юбилей (16+)
5.00 Ералаш (0+)
5.45 Музыка на СТС (16+)

ТВ-3

6.00, 5.45 М/ф «Мультфильмы» (0+)
9.30, 10.00, 17.35, 18.10 Д/с «Слепая» (12+)
10.30, 11.00, 16.00, 16.30, 17.00 Д/с «Гадалка» (12+)
11.30, 12.30 Не ври мне! (12+)
13.30, 14.00 Д/с «Охотники за привидениями. Битва за Москву» (16+)
14.30 Д/с «Охотники за привидениями» (16+)
15.00 Мистические истории (16+)
18.40, 19.30, 20.30 Т/с «КАСЛ» (12+)
21.15, 22.15 Т/с «КОСТИ» (12+)
23.00 Чемпионат России по сериалам (16+)
0.00 Х/ф «РОБОТ И ФРЭНК» (16+)
1.45, 2.45, 3.45, 4.45 Т/с «СНЫ» (16+)

ЗВЕЗДА

6.00 Сегодня утром
8.00, 9.15, 10.05, 12.10, 13.15, 14.05 Т/с «ЛЕТУЧИЙ ОТРЯД» (16+)
9.00, 13.00, 18.00, 23.00 Новости дня
10.00, 14.00 Военные новости
16.25 Х/ф «ПО ДАННЫМ УГОЛОВНОГО РОЗЫСКА...»
18.40 Д/с «Легенды госбезопасности» (16+)
19.35 Легенды космоса (6+)
20.20 Д/с «Теория заговора» (12+)
20.45 Код доступа (12+)
21.35 Процесс (12+)
23.15 Звезда на Звезде с Леонидом Якубовичем (6+)
0.00 Х/ф «ДЕРЕВЕНСКИЙ ДЕТЕКТИВ»
1.45 Х/ф «АНИСКИН И ФАНТОМАС» (12+)
4.25 Х/ф «ИНСПЕКТОР ГАИ» (12+)

ПЯТЫЙ КАНАЛ

5.00, 9.00, 13.00, 22.00 Известия
5.10, 6.05, 8.00, 9.25, 10.20, 11.10, 12.05 Т/с «ДЕСАНТУРА» (16+)
7.00, 7.45 Информационный выпуск (12+)
7.10, 7.55 Прогноз погоды (6+)
7.15 Регион (12+)
7.30 Область спорта (12+)
13.25, 14.20, 15.15 Т/с «ОПЕРА. ХРОНИКИ УБОЙНОГО ОТДЕЛА» (16+)
16.05, 16.45, 17.25, 0.30, 1.10, 1.55, 2.25, 3.05, 3.50, 4.20 Т/с «ДЕТЕКТИВЫ» (16+)
18.00, 18.45, 19.35, 20.20, 21.10, 22.30, 23.15 Т/с «СЛЕД» (16+)
0.00 Известия. Итоговый выпуск

РЕН ТВ

5.00 Странное дело (16+)
6.00, 9.00 Документальный проект (16+)
7.00 С бодрым утром! (16+)
8.30, 12.30, 16.30, 19.30, 23.00 Новости (16+)
11.00 Как устроена Вселенная с Константином Хабенским (16+)
12.00, 16.00, 19.00 Информационная программа 112 (16+)
13.00, 23.25 Загадки человечества с Олегом Шишкиным (16+)
14.00 Х/ф «РОБОКОП-3» (16+)
17.00 Тайны Чапман (16+)
18.00 Самые шокирующие гипотезы (16+)
20.00 Х/ф «КОНГО» (12+)
22.00 Смотреть всем! (16+)
0.30 Х/ф «ОДИННАДЦАТЬ ДРУЗЕЙ ОУШЕНА» (16+)
2.40 Х/ф «УБИЙСТВО В ГРОСС-ПОЙНТЕ» (16+)
4.40 Д/ф «Медведи» (12+)

МАТЧ ТВ

6.30 Д/с «Быть Марадоной» (16+)
7.05, 7.30, 8.55, 13.45, 14.35, 19.00 Новости
7.10 Бешеная сушка. Дневник (12+)
7.35, 14.45, 19.10 Все на Матч!
9.00 Футбольный год. Франция-2017 (12+)
9.30 Д/с «Звёзды футбола» (12+)
10.00 Х/ф «ЛЕГЕНДА О БРЮСЕ ЛИ» (16+)
13.50 Смешанные единоборства. Девушки в ММА (16+)
15.30 Профессиональный бокс. Лица года (16+)
17.00 Х/ф «МОЛОДОЙ МАСТЕР» (12+)
19.45, 20.45 Биатлон с Дмитрием Губерниевым
20.05 Биатлон. Рождественская гонка звёзд. Масс-старт. Прямая трансляция из Германии
20.55 Биатлон. Рождественская гонка звёзд. Гонка преследования. Прямая трансляция из Германии
21.55 Хоккей. Россия - Швейцария. Чемпионат мира среди молодёжных команд. Прямая трансляция
0.25 Хоккей. Швеция - Чехия. Чемпионат мира среди молодёжных команд. Прямая трансляция
2.35 UFC Top-10. Противостояния (16+)
3.00 Д/ф «Непобеждённый. Хабиб Нурмагомедов» (16+)
3.30 Смешанные единоборства. Лучшие поединки Хабиба Нурмагомедова (16+)
4.00 Смешанные единоборства. UFC. Л. Рокхолд - Д. Бранч. Трансляция из США (16+)
5.45 Д/ф «Отложенные мечты» (16+)

САНКТ-ПЕТЕРБУРГ

6.00, 7.00, 9.00, 11.00, 13.00, 15.00, 18.00 Новости
6.05, 18.20 Бизнес-Петербург
6.10 Д/ф «Всемирное Природное Наследие - Коста Рика» (0+)
7.25 М/ф «Приходи на каток» (6+)
7.35, 22.35, 2.25 Вектор успеха (12+)
7.45, 22.45 Культурная эволюция (16+)
8.00, 9.05 Хорошее Утро
10.05, 11.10 Х/ф «К9: РОЖДЕСТВЕНСКИЕ ПРИКЛЮЧЕНИЯ» (6+)
12.20, 16.20 М/ф «Мультфильмы» (0+)
13.15, 15.15, 22.30, 2.15 Новости спорта
13.30, 18.30 Время Суток
14.00, 15.20 Х/ф «ФОРМУЛА ЛЮБВИ» (16+)
17.15 Полезная консультация
19.00 Зона Особого Внимания (16+)
19.40 Д/ф «Сила «Брата» (16+)
20.00 Х/ф «ЗОЛОТОЙ ТЕЛЕНОК» (16+)
22.00, 1.50 Новости. Итоги дня
23.00 Х/ф «ПОКРОВСКИЕ ВОРОТА» (6+)
2.35 Т/с «ИСКАТЕЛЬ» (16+)

ОТР ОБЩЕСТВЕННОЕ ТЕЛЕВИДЕНИЕ РОССИИ

5.05, 10.05, 21.05 Прав!Да? (12+)
6.00, 12.05, 22.00 Большая страна. Общество (12+)
6.50, 14.45 Активная среда (12+)
7.00, 0.30 Д/с «По следам русских сказок и легенд» (12+)
7.30, 14.05, 1.00 Календарь (12+)
8.10, 15.15, 22.40 Т/с «ЧТО СКАЗАЛ ПОКОЙНИК» (12+)
10.00, 11.00, 12.00, 13.00, 14.00, 15.00 Новости
11.05 М/ф Мультфильмы
12.45 Знак равенства (12+)
13.15 Гамбургский счёт (12+)
17.00, 1.45 ОТРажение (12+)

ПЕРВЫЙ КАНАЛ

5.00 Телеканал Доброе утро
9.00 Новости
9.15 Контрольная закупка
9.50 Жить здорово! (12+)
10.55 Модный приговор
12.00, 15.00 Новости с субтитрами
12.15, 17.00 Время покажет (16+)
15.15 Давай поженимся! (16+)
16.00 Мужское / Женское (16+)
18.00 Вечерние новости с субтитрами
18.45 Человек и закон с Алексеем Пимановым (16+)
19.50 Поле чудес. Новогодний выпуск (16+)
21.00 Время
21.30 Голос. Новый сезон. Финал (12+)
23.35 Вечерний Ургант (16+)
0.30 Х/ф «ШЕРЛОК ХОЛМС: ПУСТОЙ КАТАФАЛК» (12+)
2.20 Х/ф «ВОДЫ СЛОНАМ!» (16+)
4.35 Модный приговор

РОССИЯ 1

5.00, 9.15 Утро России
5.07, 5.35, 6.07, 6.35, 7.07, 7.35, 8.07, 8.35, 11.40 Вести. Местное время. Санкт-Петербург
9.00, 11.00, 20.00, 20.45 Вести
9.55 О самом главном (12+)
12.00 Т/с «ЛЮБОВЬ НА МИЛЛИОН» (12+)
18.40 Андрей Малахов. Прямой эфир (16+)
21.00 Юморина (12+)
23.30 Х/ф «СКАЗКИ РУБЛЁВСКОГО ЛЕСА» (12+)
1.25 Х/ф «В ОЖИДАНИИ ЛЮБВИ» (12+)

ТВ ЦЕНТР

6.10 Х/ф «ДВЕНАДЦАТАЯ НОЧЬ»
8.00, 11.50 Х/ф «БОЛЬШАЯ ПЕРЕМЕНА» (12+)
11.30, 14.30, 19.40 События
13.50, 15.05 Х/ф «ИЩИТЕ ЖЕНЩИНУ» (12+)
14.50 Город новостей
17.35 Х/ф «СНЕЖНЫЙ ЧЕЛОВЕК» (16+)
20.00 Х/ф «ПУТЬ СКВОЗЬ СНЕГА» (12+)
22.00 Х/ф «ПРИХОДИ НА МЕНЯ ПОСМОТРЕТЬ...»
0.05 Х/ф «МУЖЧИНА С ГАРАНТИЕЙ» (16+)
1.50 Х/ф «БЛЕФ» (12+)
3.45 Петровка, 38 (16+)
4.00 Д/ф «90-е. Малиновый пиджак» (16+)
4.50 Х/ф «МОРОЗКО» (6+)

НТВ

5.00, 6.05 Т/с «ХВОСТ» (16+)
6.00, 10.00, 13.00, 16.00, 19.00 Сегодня
7.00 Деловое утро НТВ (12+)
9.00, 10.25 Т/с «ВОЗВРАЩЕНИЕ МУХТАРА» (16+)
11.20 Т/с «ПОДОЗРЕВАЮТСЯ ВСЕ» (16+)
12.00 Т/с «СВИДЕТЕЛИ» (16+)
13.25 Обзор. Чрезвычайное происшествие
14.00 Место встречи
16.15, 19.20 Сегодня в Санкт-Петербурге
16.30 ЧП. Расследование (16+)
17.00 Х/ф «МЕНТОВСКИЕ ВОЙНЫ. ЭПИЛОГ» (16+)
19.40 Х/ф «АКТРИСА» (16+)
23.30 Захар Прилепин. Уроки русского (12+)
0.00 Х/ф «ЧУДО В КРЫМУ» (12+)
1.55 Х/ф «СО МНОЮ ВОТ ЧТО ПРОИСХОДИТ» (16+)
3.30 Д/ф «Полюс долголетия» (12+)
4.25 Поедем, поедим! (0+)

РОССИЯ К

6.30 Песня не прощается...
7.20 Цвет времени
7.30, 8.00, 10.00, 19.30, 0.05 Новости культуры
7.35 Россия, любовь моя!
8.05, 22.25 Т/с «АББАТСТВО ДАУНТОН»
9.40 Главная роль
10.20 Х/ф «ПРИКЛЮЧЕНИЯ КОРЗИНКИНОЙ»
11.55 История искусства
12.50 Д/ф «Свет елочной игрушки»
13.30 Д/с «История Древнего Египта»
14.30 Д/ф «Млечный путь Роальда Сагдеева»
15.00 Новости культуры С-Пб
15.10 Музыка страсти и любви. Дмитрий Юровский и Симфонический оркестр Москвы Русская филармония
16.10 Д/ф «Прусские сады Берлина и Бранденбурга в Германии»
16.25 Энигма
17.05 Д/с «Завтра не умрет никогда»
17.35 Д/ф «Байкал. Голубое море Сибири»
17.50 Большая опера-2017
19.45 Всероссийский открытый телевизионный конкурс юных талантов Синяя Птица
0.20 Х/ф «ДУЭНЬЯ»
1.50 Д/с «Яд. Достижение эволюции»
2.40 М/ф «Мультфильмы для взрослых»

ДОМАШНИЙ

6.30, 5.30 Жить вкусно с Джейми Оливером (16+)
7.30, 18.00, 23.50, 5.20 6 кадров (16+)
7.50 По делам несовершеннолетних (16+)
10.50 Т/с «ВЕСНА В ДЕКАБРЕ» (16+)
19.00 Х/ф «ТРАВА ПОД СНЕГОМ» (16+)
22.50 Д/с «Москвички» (16+)
0.30 Х/ф «НЕ МОГУ СКАЗАТЬ «ПРОЩАЙ» (16+)
2.15 Т/с «ДВЕ СУДЬБЫ. НОВАЯ ЖИЗНЬ» (16+)

ТНТ

7.00, 7.30, 8.00, 8.30, 6.00, 6.30 ТНТ. Best (16+)
9.00 Дом-2. Lite (16+)
11.00 Дом-2. Остров любви (16+)
12.00, 12.30, 13.00, 13.30, 14.00 Т/с «САШАТАНЯ» (16+)
14.30 Комеди Клаб. Дайджест (16+)
15.00, 16.00, 17.00, 18.00, 19.00, 19.30, 21.00 Комеди Клаб (16+)
20.00, 4.00, 5.00 Comedy Woman (16+)
22.00 Открытый микрофон (16+)
23.00 Дом-2. Город любви (16+)
0.00 Дом-2. После заката (16+)
1.00 Такое кино! (16+)
1.30 Х/ф «ИНСТРУКЦИИ НЕ ПРИЛАГАЮТСЯ» (12+)

СТС

6.00 М/с «Смешарики» (0+)
6.10 М/ф «Мультфильмы» (6+)
7.00, 7.40 М/с «Команда Турбо» (0+)
7.25 М/с «Три кота» (0+)
8.05 М/с «Семейка Крудс. Начало» (6+)
9.00, 19.30 Шоу Уральских пельменей (16+)
10.45 Х/ф «ПОДАРОК С ХАРАКТЕРОМ» (0+)
12.30 Т/с «ДВА ОТЦА И ДВА СЫНА» (16+)
13.30 Т/с «ВОСЬМИДЕСЯТЫЕ» (16+)
15.00 Т/с «ОТЕЛЬ «ЭЛЕОН» (16+)
17.00 Т/с «ВОРОНИНЫ» (16+)
21.00 Х/ф «С НОВЫМ ГОДОМ, МАМЫ!» (6+)
22.40 Х/ф «ПЕНЕЛОПА» (12+)
0.40 Х/ф «ПОМЕНЯТЬСЯ МЕСТАМИ» (16+)

2.50 Х/ф «СТРАНА ХОРОШИХ ДЕТОЧЕК» (0+)
4.25 Х/ф «КАПИТАНЫ» (16+)

ТВ-3

6.00 М/ф «Мультфильмы» (0+)
9.30, 10.00, 17.35, 18.10 Д/с «Слепая» (12+)
10.30, 11.00, 16.00, 16.30, 17.00 Д/с «Гадалка» (12+)
11.30, 12.30 Не ври мне! (12+)
13.30, 14.00, 14.30 Д/с «Охотники за привидениями» (16+)
15.00 Мистические истории (16+)
18.40, 19.30, 20.30 Т/с «КАСЛ» (12+)
21.15, 22.15 Т/с «КОСТИ» (12+)
23.00 Х/ф «ДОКАЗАТЕЛЬСТВО ЖИЗНИ» (16+)
1.30, 2.30, 3.30, 4.30, 5.15 Д/с «Тайные знаки» (12+)

ЗВЕЗДА

6.00 Д/с «Военные истории любимых артистов» (6+)
7.15 Х/ф «СКАЗКА ПРО ВЛЮБЛЕННОГО МАЛЯРА»
9.00, 13.00, 18.00, 23.00 Новости дня
9.15, 10.05, 13.15, 13.40, 14.05, 18.45, 23.15 Т/с «РОССИЯ МОЛОДАЯ» (6+)
10.00, 14.00 Военные новости
23.35 Т/с «И СНОВА АНИСКИН» (12+)
3.40 Х/ф «СВИНАРКА И ПАСТУХ»
5.25 Д/с «Москва фронту» (12+)

ПЯТЫЙ КАНАЛ

5.00, 9.00, 13.00 Известия
5.10, 6.05, 8.00 Т/с «ДЕСАНТУРА» (16+)
7.00, 7.45 Информационный выпуск (12+)
7.10, 7.55 Прогноз погоды (6+)
7.15 Регион (12+)
9.25, 10.20, 11.10, 12.05 Х/ф «ХОЛОСТЯК» (16+)
13.25, 13.55, 14.25, 15.00, 15.35 Т/с «ДЕТЕКТИВЫ» (16+)
16.05, 16.55, 17.40, 18.35, 19.15, 20.05, 20.55, 21.40, 22.30 Т/с «СЛЕД» (16+)
23.20, 0.15, 1.10, 2.00, 2.55, 3.50 Д/с «Страх в твоем доме» (16+)

РЕН ТВ

5.00 Д/ф «Медведи» (12+)
6.00, 10.00 Документальный проект (16+)
7.00 С бодрым утром! (16+)
8.30, 12.30, 16.30, 19.30 Новости (16+)
9.00 Д/ф «Космос наш: быстрее, выше, сильнее!» (16+)
12.00, 16.00, 19.00 Информационная программа 112 (16+)
13.00 Загадки человечества с Олегом Шишкиным (16+)
14.00 Засекреченные списки (16+)
17.00, 20.00, 21.00 Документальный спецпроект (16+)
23.00 Х/ф «ТРИНАДЦАТЬ ДРУЗЕЙ ОУШЕНА» (16+)
1.15 Х/ф «РУКА, КАЧАЮЩАЯ КОЛЫБЕЛЬ» (16+)
3.20 Х/ф «ТУМСТОУН: ЛЕГЕНДА ДИКОГО ЗАПАДА» (16+)

МАТЧ ТВ

6.30 Д/с «Быть Марадоной» (16+)
7.05, 7.30, 8.55, 11.30, 14.30, 17.20, 18.55 Новости
7.10 Бешеная сушка. Дневник (12+)
7.35, 11.40, 17.25, 0.25 Все на Матч!
9.00 Хоккей. Россия - Швейцария. Чемпионат мира среди молодёжных команд (0+)
12.25 Х/ф «ОДИНОКИЙ ВОЛК МАККУЭЙД» (0+)
14.40, 19.00 Специальный репортаж (12+)
15.00 Биатлон с Дмитрием Губерниевым (12+)
15.30, 4.40 Биатлон. Рождественская гонка звёзд. Масс-старт. Трансляция из Германии (0+)
16.25, 5.35 Биатлон. Рождественская гонка звёзд. Гонка преследования. Трансляция из Германии (0+)
18.20 Россия футбольная (12+)
18.25 Все на футбол! (12+)
19.30 Все на хоккей!
19.55 Хоккей. Россия - Беларусь. Чемпионат мира среди молодёжных команд. Прямая трансляция из США
22.25 Баскетбол. Баскония (Испания) - ЦСКА (Россия). Евролига. Мужчины. Прямая трансляция
1.00 Баскетбол. Химки (Россия) - Барселона (Испания). Евролига. Мужчины (0+)
3.00 Х/ф «ЧЕСТЬ ДРАКОНА» (16+)

САНКТ-ПЕТЕРБУРГ

6.00, 7.00, 9.00, 11.00, 13.00, 15.00, 18.00 Новости
6.05, 18.20 Бизнес-Петербург
6.10 Д/ф «Всемирное природное наследие. США. Национальный парк Йелоустоун» (0+)
7.20 М/ф «Новогоднее путешествие» (6+)
7.35 Вектор успеха (12+)
7.45, 23.00 Культурная эволюция (16+)
8.00, 9.05 Хорошее Утро
10.05, 11.10, 13.20 Х/ф «ТАЙНА СНЕЖНОЙ КОРОЛЕВЫ. СКАЗКА ПРО СКАЗКУ» (12+)
13.15, 15.15 Новости спорта
13.40, 15.20 Х/ф «ОБЫКНОВЕННОЕ ЧУДО» (6+)
17.00 Морские вести (0+)
17.15 Полезная консультация
18.25 Российская национальная актерская премия Фигаро имени Андрея Миронова (6+)
21.35 М/ф «Приходи на каток» (6+)
21.45 Малые родины большого Петербурга (6+)
22.00 Пульс города (6+)
23.15 Игорь Крутой. Мой путь (12+)
1.00 Х/ф «НАЗАД К СЧАСТЬЮ, ИЛИ КТО НАЙДЕТ СИНЮЮ ПТИЦУ» (12+)
3.10 Х/ф «ЛЮБОВЬ ЕЩЕ БЫТЬ МОЖЕТ» (16+)
4.55 М/ф «Снежная королева» (6+)

ОТР ОБЩЕСТВЕННОЕ ТЕЛЕВИДЕНИЕ РОССИИ

5.05, 10.05, 21.05 За дело! (12+)
6.00 М/ф «Тайна третьей планеты»
6.50, 14.45 Активная среда (12+)
7.00 Д/с «По следам русских сказок и легенд» (12+)
7.30, 14.05 Календарь (12+)
8.15, 15.25, 21.55 Х/ф «С НОВЫМ ГОДОМ, ПАПА!» (12+)
10.00, 11.00, 12.00, 13.00, 14.00, 15.00 Новости
11.05 М/ф Мультфильмы
11.45, 12.05 Х/ф «СНЕЖНАЯ СКАЗКА» (12+)
13.15 Вспомнить всё (12+)
17.00, 1.45 ОТРажение (12+)
23.30 Х/ф «ОБЫКНОВЕННОЕ ЧУДО» (12+)

СУББОТА, 30 декабря

ПЕРВЫЙ КАНАЛ

6.00 Новости
6.10 Х/ф «КУБАНСКИЕ КАЗАКИ»
8.10 Х/ф «ВСЕ СБУДЕТСЯ!» (12+)
10.00, 12.00 Новости с субтитрами
10.15 Д/ф Премьера. «Голос». На самой высокой ноте» (12+)
11.20 Смак (12+)
12.15 Х/ф «ЗОЛУШКА»
13.45 Аффтар жжот под Новый год (16+)
15.50 Голос. Финал (12+)
18.00 Вечерние новости с субтитрами
18.15 Кто хочет стать миллионером? с Дмитрием Дибровым
19.50, 21.20 Сегодня вечером (16+)
21.00 Время
23.00 Прожекторперисхилтон (16+)
23.35 Х/ф ПРЕМЬЕРА. «ФОРСАЖ-7» (16+)
2.15 Х/ф «ОДИН ПРЕКРАСНЫЙ ДЕНЬ»
4.15 Х/ф «ДЖЕНТЛЬМЕНЫ ПРЕДПОЧИТАЮТ БЛОНДИНОК» (16+)

РОССИЯ 1

4.50 Х/ф «КТО-ТО ТЕРЯЕТ, КТО-ТО НАХОДИТ» (12+)
8.10 Х/ф «ЗОЛОТАЯ НЕВЕСТА» (12+)
10.00 Сто к одному
11.00, 11.20, 20.00 Вести
11.40 Юмор! Юмор! Юмор!!! (16+)
14.05 Х/ф «ДЕВЧАТА»
16.00 Х/ф «ОПЕРАЦИЯ «Ы» И ДРУГИЕ ПРИКЛЮЧЕНИЯ ШУРИКА»
18.00 Привет, Андрей! (12+)
21.00 Х/ф «ПЕРЕКРЁСТОК» (12+)
0.50 Х/ф «ВСЁ БУДЕТ ХОРОШО» (12+)

ТВ ЦЕНТР

6.25 Х/ф «ВЕЧЕРА НА ХУТОРЕ БЛИЗ ДИКАНЬКИ» (6+)
7.50 Х/ф «СТАРИК ХОТТАБЫЧ»
9.20 Х/ф «НЕПОДДАЮЩИЕСЯ» (6+)
10.55, 11.45 Х/ф «БЛЕФ» (12+)
11.30, 14.30, 21.00 События
13.10, 14.45 Х/ф «ГРАФ МОНТЕ-КРИСТО» (12+)
17.05 Х/ф «ПЛОХАЯ ДОЧЬ» (12+)
21.15 Приют комедиантов (12+)
23.10 Х/ф «ПЁС БАРБОС И НЕОБЫЧНЫЙ КРОСС». «САМОГОНЩИКИ» (6+)
23.45 Д/ф «Юрий Никулин. Я не трус, но я боюсь!» (12+)
0.35 Х/ф «О ЧЁМ МОЛЧАТ ДЕВУШКИ» (12+)
2.10 Х/ф «ИЩИТЕ ЖЕНЩИНУ» (12+)
5.05 Д/с «Обложка» (16+)

НТВ

5.00 ЧП. Расследование (16+)
5.35 Звезды сошлись (16+)
7.25 Смотр (0+)
8.00, 10.00, 19.00 Сегодня
8.20 Их нравы (0+)
8.55 Новый дом (0+)
9.30 Готовим с Алексеем Зиминым (0+)
10.20 Главная дорога (16+)
11.00 Еда живая и мёртвая (12+)
12.00 Квартирный вопрос (0+)
13.05 НашПотребНадзор (16+)
14.10 Поедем, поедим! (0+)
15.05 Х/ф «АФОНЯ» (0+)
17.00 Секрет на миллион (16+)
19.30 Х/ф «ЖИЗНЬ ВПЕРЕДИ» (16+)
21.15 Х/ф «САМЫЙ ЛУЧШИЙ ДЕНЬ» (16+)
23.20 Международная пилорама с Тиграном Кеосаяном (18+)
0.15 Квартирник НТВ у Маргулиса. Новогодний выпуск (16+)
2.55 Х/ф «ЗИМНИЙ КРУИЗ» (16+)

РОССИЯ К

6.30 Песня не прощается...
8.00 М/ф «Приключения капитана Врунгеля»
10.10 Мы - грамотеи!
10.50 Х/ф «ДУЭНЬЯ»
12.25 Д/с «Яд. Достижение эволюции»
13.15, 0.30 Натали Дессей исполняет песни Мишеля Леграна
14.00 Х/ф «САПОГИ». «ДРАМА». «ВЕДЬМА»
15.20 Искатели
16.10 Гений
16.45 Д/с «Пешком...»
17.10 Вспоминая Дмитрия Хворостовского. Концерт
19.30 Х/ф «ФОРМУЛА ЛЮБВИ»
21.00 Большая опера-2017. Праздничный концерт
23.00 Х/ф «ПИТЕР FM»
1.15 Д/ф «Лучшие папы в природе»
2.10 М/ф «Мультфильмы для взрослых»

ДОМАШНИЙ

6.30, 5.30 Жить вкусно с Джейми Оливером (16+)
7.30, 18.00, 22.50, 5.20 6 кадров (16+)
8.40 Х/ф «СТРАХОВОЙ СЛУЧАЙ» (16+)
10.30 Х/ф «ТРАВА ПОД СНЕГОМ» (16+)
14.15 Х/ф «СЧАСТЬЕ ЕСТЬ» (16+)
19.00 Х/ф «СУДЬБА ПО ИМЕНИ ЛЮБОВЬ» (16+)
0.30 Х/ф «ВАША ОСТАНОВКА, МАДАМ!» (16+)
2.20 Т/с «ДВЕ СУДЬБЫ. НОВАЯ ЖИЗНЬ» (16+)

ТНТ

7.00, 7.30, 8.30, 6.00, 6.30 ТНТ. Best (16+)
8.00, 3.25 ТНТ Music (16+)
9.00 Дом-2. Lite (16+)
10.00 Дом-2. Остров любви (16+)
11.00 Школа ремонта (12+)
12.00, 20.00 Битва экстрасенсов (16+)
13.30, 14.00, 15.00, 16.00, 17.00, 18.00, 19.00, 19.30, 4.00, 5.00 Comedy Woman (16+)
21.30 Танцы (16+)
23.30 Дом-2. Город любви (16+)
0.30 Дом-2. После заката (16+)
1.30 Х/ф «ОБРАЗЦОВЫЙ САМЕЦ» (12+)

СТС

6.00 М/с «Смешарики» (0+)
6.20 М/с «Семейка Крудс. Начало» (6+)
6.45 М/ф «Мультфильмы» (6+)
7.50 М/с «Три кота» (0+)
8.05 М/с «Приключения Кота в сапогах» (6+)
9.00 Уральские пельмени (16+)
9.30 Премьера! ПроСТО кухня (12+)
10.30 Премьера! Успеть за 24 часа (16+)
11.30 Премьера! Вокруг света во время декрета (12+)
12.30 М/с «Сказки Шрэкова болота» (6+)
12.40 М/ф Премьера! «Снежная королева» (0+)
14.10 М/ф «Хранители снов» (0+)
16.00 Шоу Уральских пельменей (16+)
17.30 Х/ф «ЛЮДИ В ЧЁРНОМ» (0+)
19.20 Х/ф «ЛЮДИ В ЧЁРНОМ-2» (12+)
21.00 Х/ф «ЛЮДИ В ЧЁРНОМ-3» (12+)
23.00 Х/ф ПРЕМЬЕРА! «НОВОГОДНИЙ КОРПОРАТИВ» (18+)

1.00 Х/ф «РЕАЛЬНАЯ ЛЮБОВЬ» (16+)
3.35 Х/ф «С НОВЫМ ГОДОМ, МАМЫ!» (6+)
5.10 Ералаш (0+)
5.45 Музыка на СТС (16+)

ТВ-3

6.00, 5.30 М/ф «Мультфильмы» (0+)
9.30 Школа Доктора Комаровского. Классный журнал-2 (12+)
10.00, 11.00, 12.00, 12.45, 13.45, 14.30, 0.15, 1.15, 2.00, 3.00, 3.45, 4.45 Т/с «ОСТАТЬСЯ В ЖИВЫХ» (16+)
15.30, 16.30, 17.15, 18.15, 19.00, 20.00, 20.45, 21.45, 22.30, 23.30 Т/с «КОСТИ» (12+)

ЗВЕЗДА

6.10 Х/ф «АХ, ВОДЕВИЛЬ, ВОДЕВИЛЬ...»
7.30 Х/ф «НА ЗЛАТОМ КРЫЛЬЦЕ СИДЕЛИ...»
9.00, 13.00, 18.00, 23.00 Новости дня
9.15 Легенды музыки (6+)
9.40 Последний день (12+)
10.30 Не факт! (6+)
11.00 Д/с «Загадки века с Сергеем Медведевым» (12+)
11.50 Улика из прошлого (16+)
12.35 Д/с «Москва фронту» (12+)
13.15 Х/ф «ПОСЛЕ ДОЖДИЧКА, В ЧЕТВЕРГ...»
14.50 Х/ф «ТАМ, НА НЕВЕДОМЫХ ДОРОЖКАХ...»
16.20 Х/ф «КОРОЛЕВСТВО КРИВЫХ ЗЕРКАЛ»
18.10 Задело!
18.25 Х/ф «БОЛЬШАЯ СЕМЬЯ»
20.30 Х/ф «ДОРОГОЙ МОЙ ЧЕЛОВЕК»
22.40, 23.20 Х/ф «ПРОСТАЯ ИСТОРИЯ»
0.40 Х/ф «ХОД КОНЕМ»
2.25 Х/ф «ОБЫКНОВЕННОЕ ЧУДО»

ПЯТЫЙ КАНАЛ

5.00, 8.00 М/ф «Мультфильмы» (0+)
7.00 Информационный выпуск. Новости культуры (12+)
7.10, 7.55 Прогноз погоды (6+)
7.15 Дом культуры (12+)
7.40 Атмосфера (12+)
9.00 Известия
9.15, 10.10, 10.55, 11.40, 12.25, 13.15, 14.05, 14.55, 15.45, 16.35, 17.25, 18.10, 19.00, 19.55, 21.00, 21.55, 23.00 Т/с «СЛЕД» (16+)
0.00 Легенды Ретро FM (12+)

РЕН ТВ

5.00 Х/ф «ТУМСТОУН: ЛЕГЕНДА ДИКОГО ЗАПАДА» (16+)
5.45, 3.30 Самые шокирующие гипотезы (16+)
6.45, 17.00, 4.30 Территория заблуждений с Игорем Прокопенко (16+)
8.10 Х/ф «ФЛАББЕР» (6+)
10.00 Минтранс (16+)
10.45 Самая полезная программа (16+)
11.40 Ремонт по-честному (16+)
12.25, 16.35 Военная тайна с Игорем Прокопенко (16+)
16.30 Новости (16+)
19.00 Засекреченные списки (16+)
21.00 Доктор Задор. Концерт Михаила Задорнова (16+)
23.00 Энциклопедия глупости. Концерт Михаила Задорнова (16+)
1.50 Х/ф «КАК ПОДНЯТЬ МИЛЛИОН» (16+)

МАТЧ ТВ

6.30 Д/с «Быть Марадоной» (16+)
7.05 Бешеная сушка. Дневник (12+)
7.25, 14.05, 17.10, 23.00 Все на Матч! (12+)
7.55 Хоккей. Канада - США. Чемпионат мира среди молодёжных команд. Трансляция из США (0+)
10.20, 13.55, 17.00, 21.55 Новости
10.30 Бешеная сушка (12+)
11.00 Автоинспекция (12+)
11.30, 13.35, 4.25 Специальный репортаж (12+)
11.50 Х/ф «УЛИЧНЫЙ БОЕЦ» (16+)
14.55 Лыжный спорт. Тур де Ски. Спринт. Прямая трансляция из Швейцарии
16.40 Десятка! (16+)
17.55 Футбол. Ливерпуль - Лестер. Чемпионат Англии. Прямая трансляция
19.55 Футбол. Интер - Лацио. Чемпионат Италии. Прямая трансляция
22.00 Смешанные единоборства. Лучшие поединки Хабиба Нурмагомедова (16+)
22.30 Д/ф «Непобеждённый: Хабиб Нурмагомедов» (16+)
0.00 Хоккей. Финляндия - Словакия. Чемпионат мира среди молодёжных команд. Прямая трансляция из США
2.25 Х/ф «МОЛОДОЙ МАСТЕР» (12+)
4.45 Все на футбол! (12+)
5.15 Смешанные единоборства. Девушки в ММА (16+)
6.00 Смешанные единоборства. UFC. К. Джустино - Х. Холм. Х. Нурмагомедов - Э. Барбоза. Прямая трансляция из США

САНКТ-ПЕТЕРБУРГ

6.00 Слово (16+)
6.20 Убийце - гонкуровская премия (16+)
9.10, 4.30 М/ф «Мультфильмы» (6+)
10.00 Пульс города (6+)
11.00, 15.00, 18.00 Новости
11.10, 21.00 Time out (6+)
11.25 Культурная эволюция (16+)
11.40 Малые родины большого Петербурга (6+)
12.00 Х/ф «ЛИЧНАЯ ЖИЗНЬ ДЕДА МОРОЗА» (6+)
13.20, 15.10 Х/ф «12 РОЖДЕСТВЕНСКИХ СОБАК» (6+)
15.45 Игорь Крутой. Мой путь (12+)
17.25, 18.15 Х/ф «НАЗАД К СЧАСТЬЮ, ИЛИ КТО НАЙДЕТ СИНЮЮ ПТИЦУ» (12+)
20.00 Итоги недели
21.20 Театральная гостиная с Рудольфом Фурмановым (16+)
23.30 Михаил Танич. Все хорошее не забывается (12+)
0.45 Х/ф «БУДУ ВЕРНОЙ ЖЕНОЙ» (16+)

ОТР ОБЩЕСТВЕННОЕ ТЕЛЕВИДЕНИЕ РОССИИ

5.05 Х/ф «СНЕЖНАЯ КОРОЛЕВА» (12+)
7.00 Х/ф «ТАЙНА ДВУХ ОКЕАНОВ» (12+)
9.30 М/ф «Дикие лебеди»
10.35 Х/ф «ПРОЩАЙТЕ, ДОКТОР ФРЕЙД» (12+)
12.25, 13.05, 2.20 Х/ф «НЕБЕСНЫЕ ЛАСТОЧКИ» (12+)
13.00, 15.00, 19.00 Новости
14.40, 15.05, 0.40 Х/ф «НОВОГОДНИЕ МУЖЧИНЫ» (12+)
16.35 Х/ф «ОБЫКНОВЕННОЕ ЧУДО» (12+)
19.25 Активная среда (12+)
19.35 Х/ф «ТОТ САМЫЙ МЮНХГАУЗЕН» (12+)
22.00 Шоу Филиппа Киркорова ДРУGOY (12+)

ПЕРВЫЙ КАНАЛ

6.00 Новости
6.10 Новогодний Ералаш
6.45 Х/ф «КАРНАВАЛЬНАЯ НОЧЬ-2, ИЛИ 50 ЛЕТ СПУСТЯ» (12+)
10.00, 15.00 Новости с субтитрами
10.15 Х/ф «ИРОНИЯ СУДЬБЫ. ПРОДОЛЖЕНИЕ»
12.30 Премьера. Главный новогодний концерт
13.40, 15.10 Х/ф «СЛУЖЕБНЫЙ РОМАН»
16.50 Х/ф «КАВКАЗСКАЯ ПЛЕННИЦА, ИЛИ НОВЫЕ ПРИКЛЮЧЕНИЯ ШУРИКА»
18.25 Лучше всех! Новогодний выпуск
21.15 Х/ф «ИВАН ВАСИЛЬЕВИЧ МЕНЯЕТ ПРОФЕССИЮ»
23.00, 0.00 Новогодняя ночь на Первом (16+)
23.55 Новогоднее обращение Президента Российской Федерации В.В. Путина

РОССИЯ 1

4.20 Новогодние сваты
6.25 Х/ф «ДЕВЧАТА»
8.25 Лучшие песни. Праздничный концерт
10.25 Х/ф «ОПЕРАЦИЯ «Ы» И ДРУГИЕ ПРИКЛЮЧЕНИЯ ШУРИКА»
12.20 Короли смеха (16+)
14.00 Вести
14.20 Х/ф «ДЖЕНТЛЬМЕНЫ УДАЧИ»
16.10 Х/ф «ИРОНИЯ СУДЬБЫ, ИЛИ С ЛЁГКИМ ПАРОМ!»
20.00 Х/ф «БРИЛЛИАНТОВАЯ РУКА»
21.55 Новогодний парад звёзд
23.55 Новогоднее обращение Президента Российской Федерации В.В. Путина
0.00 Новогодний голубой огонёк-2018

ТВ ЦЕНТР

5.40 Х/ф «ПРИХОДИ НА МЕНЯ ПОСМОТРЕТЬ...»
7.40 Х/ф «СЛУЧАЙНЫЕ ЗНАКОМЫЕ» (16+)
9.35 Х/ф «УКОЛ ЗОНТИКОМ» (12+)
11.30, 14.30 События
11.45 Х/ф «ПЁС БАРБОС И НЕОБЫЧНЫЙ КРОСС». «САМОГОНЩИКИ» (6+)
12.20 Д/ф «Юрий Никулин. Я не трус, но я боюсь!» (12+)
13.30, 14.45 Х/ф «ШИРЛИ-МЫРЛИ» (16+)
16.35 Х/ф «УКРОЩЕНИЕ СТРОПТИВОГО» (12+)
18.40 Новый Год с доставкой на дом. Юмористический концерт (12+)
20.30 Х/ф «ВЕЧЕРА НА ХУТОРЕ БЛИЗ ДИКАНЬКИ» (6+)
21.35 Х/ф «МОРОЗКО» (6+)
23.00, 23.35, 0.00 Новый год в прямом эфире
23.30 Новогоднее поздравление Мэра Москвы С.С. Собянина
23.55 Новогоднее обращение Президента Российской Федерации В.В. Путина
1.00 Х/ф «НЕ МОЖЕТ БЫТЬ!» (12+)
2.35 Х/ф «ЗОЛУШКА»
4.00 Х/ф «ФАНТОМАС» (12+)

НТВ

4.50 Д/ф «Новогодняя сказка для взрослых» (16+)
6.00 Х/ф «ЧУДО В КРЫМУ» (12+)
8.00, 10.00, 16.00 Сегодня
8.20 Их нравы (0+)
8.40 Устами младенца (0+)
9.25 Едим дома (0+)
10.20 Первая передача (16+)
11.00 Чудо техники. Новогодний выпуск (12+)
11.55 Дачный ответ (0+)
13.00, 16.20 Т/с «ПЁС» (16+)
22.00, 0.00 Супер Новый год (0+)
23.55 Новогоднее обращение Президента Российской Федерации В.В. Путина
1.20 Фестиваль Авторадио Дискотека 80-х (12+)

РОССИЯ К

6.30, 17.20, 1.20 Песня не прощается...
7.15 Х/ф «ВОЛГА-ВОЛГА»
9.00 М/ф «Щелкунчик»
10.20 Обыкновенный концерт с Эдуардом Эфировым
10.50 Х/ф «ФОРМУЛА ЛЮБВИ»
12.15 Д/ф «Лучшие папы в природе»
13.10 Всероссийский фестиваль народного творчества Вместе мы - Россия
15.10 Х/ф «ПИТЕР FM»
16.40 Д/ф «Леонид Гайдай... и немного о «бриллиантах»
19.15 Международный фестиваль циркового искусства в Монте-Карло. Юбилейный гала-концерт
21.10 Х/ф «ЗДРАВСТВУЙТЕ, Я ВАША ТЕТЯ!»
22.50, 0.00 Новый год на канале Россия-Культура с Владимиром Спиваковым
23.55 Новогоднее обращение Президента Российской Федерации В. В. Путина
2.45 М/ф «Жил-был пёс»

ДОМАШНИЙ

6.30 Домашняя кухня (16+)
7.30, 6.10 6 кадров (16+)
7.55 Х/ф «ОДНАЖДЫ ДВАДЦАТЬ ЛЕТ СПУСТЯ» (16+)
9.25 Х/ф «НЕ МОГУ СКАЗАТЬ «ПРОЩАЙ» (16+)
11.10 Х/ф «ЖЕНСКАЯ ИНТУИЦИЯ» (16+)
13.30 Х/ф «ЖЕНСКАЯ ИНТУИЦИЯ-2» (16+)
16.05 Х/ф «ЖЕНИТЬ НЕЛЬЗЯ ПОМИЛОВАТЬ» (16+)
20.00, 2.30 Д/с «2018: Предсказания» (16+)
23.55 Новогоднее обращение Президента Российской Федерации В.В. Путина (0+)
0.05, 0.30 Концерт Стаса Михайлова 20 лет в пути (16+)

ТНТ

7.00, 7.30, 8.00, 8.30 ТНТ. Best (16+)
9.00 Дом-2. Lite (16+)
10.00 Дом-2. Остров любви (16+)
11.00 Танцы (16+)
13.00, 14.00, 15.00, 16.00, 17.00, 23.00, 0.05, 1.00, 2.00, 3.00, 4.00, 5.00, 6.00 Комеди Клаб (16+)
18.00 Где логика? (16+)
19.00, 19.30 Comedy Woman (16+)
20.00 Импровизация (16+)
21.00 Студия Союз (16+)
22.00 Однажды в России (16+)
23.55 Новогоднее обращение президента Российской Федерации В.В. Путина

СТС

6.00 М/ф «Хранители снов» (0+)
7.50 М/с «Три кота» (0+)
8.05 М/ф «Мультфильмы» (6+)
9.10 М/ф «Снежная королева» (0+)
10.40 М/ф «Коралина в стране кошмаров» (12+)
12.35 Х/ф «ЛЮДИ В ЧЁРНОМ» (0+)
14.20 Х/ф «ЛЮДИ В ЧЁРНОМ-2» (12+)
16.00, 18.30, 2.00 Шоу Уральских пельменей (16+)
16.30 Х/ф «ЛЮДИ В ЧЁРНОМ-3» (12+)
20.10 Премьера! Шоу Уральских пельменей (16+)
22.00, 0.00 Премьера! Новый год, дети и все-все-все! (16+)
23.55 Новогоднее обращение Президента Российской Федерации В. В. Путина (0+)
5.50 Музыка на СТС (16+)

ТВ-3

6.00, 8.30, 11.00 М/ф «Мультфильмы» (0+)
8.00 Школа Доктора Комаровского. Классный журнал-2 (12+)
9.15 Х/ф «ТАЙНА ЧЕТЫРЕХ ПРИНЦЕСС» (0+)
23.00, 0.00 Лучшие песни нашего кино (12+)
23.50 Поздравление Президента (12+)

ЗВЕЗДА

5.15 М/ф Мультфильмы
6.10 Х/ф «АЛЫЕ ПАРУСА»
7.35 Х/ф «БЕСПОКОЙНОЕ ХОЗЯЙСТВО»
9.00 Новости. Главное. 2017
10.00 Код доступа (12+)
10.40 Военная приемка. Сирия. Итоги (6+)
11.25 Д/с «Теория заговора» (12+)
12.05 Д/с «Секретная папка» (12+)
12.45, 13.15 Легенды армии с Александром Маршалом (12+)
13.00 Новости дня
13.40 Легенды космоса (6+)
14.20 Легенды цирка с Эдгардом Запашным (6+)
14.45 Легенды кино (6+)
15.25 Легенды музыки (6+)
15.50 Последний день (12+)
16.30 Д/с «Загадки века с Сергеем Медведевым» (12+)
17.10 Улика из прошлого (16+)
17.50, 18.15 Не факт! (6+)
18.40 Х/ф «СОЛДАТ ИВАН БРОВКИН»
20.10 Х/ф «ИВАН БРОВКИН НА ЦЕЛИНЕ»
21.45 Х/ф «НЕБЕСНЫЙ ТИХОХОД»
23.00 Песня на все времена. Праздничный концерт
23.55 Новогоднее обращение Президента Российской Федерации В.В. Путина
0.00 Т/с «БОЛЬШАЯ ПЕРЕМЕНА»
4.30 Х/ф «ЖЕНИТЬБА БАЛЬЗАМИНОВА» (6+)

ПЯТЫЙ КАНАЛ

5.00, 8.00 М/с «Маша и Медведь» (0+)
7.00 Эхо недели (12+)
7.30, 7.55 Прогноз погоды (6+)
7.35 Регион (12+)
11.05 М/ф «Мультфильмы» (0+)
12.00 Д/ф «Мой советский Новый год» (12+)
13.20 Д/ф «Воспитание по-советски» (12+)
14.15 Д/ф «Работа по-советски» (12+)
15.00 Д/ф «Моя советская коммуналка» (12+)
15.50 Д/ф «Эстрада по-советски» (12+)
16.40 Х/ф «ПРЕЗИДЕНТ И ЕГО ВНУЧКА» (12+)
18.40 Х/ф «СПОРТЛОТО-82» (12+)
20.30 Х/ф «НЕ МОЖЕТ БЫТЬ!» (12+)
22.25 Х/ф «КАРНАВАЛЬНАЯ НОЧЬ» (6+)
23.55 Новогоднее обращение Президента Российской Федерации В.В. Путина
0.00 Д/ф «Моя советская ирония судьбы» (12+)
1.05 Д/ф «Выпить по-советски» (12+)
2.00 Д/ф «Культпросвет по-советски» (12+)
2.50 Д/ф «Рок-н-ролл по-советски» (12+)
3.40 Д/ф «Общежитие по-советски» (12+)

РЕН ТВ

5.00 Территория заблуждений с Игорем Прокопенко (16+)
6.15 Х/ф «СУПЕРТЕЩА ДЛЯ НЕУДАЧНИКА» (16+)
8.00 Энциклопедия глупости. Концерт Михаила Задорнова (16+)
11.00 Доктор Задор. Концерт Михаила Задорнова (16+)
13.00, 0.00 Музыкальный марафон Легенды Ретро FM (16+)
23.55 Новогоднее обращение Президента Российской Федерации В.В. Путина (16+)

МАТЧ ТВ

6.30 Смешанные единоборства. UFC. К. Джустино - Х. Холм. Х. Нурмагомедов - Э. Барбоза. Прямая трансляция из США
8.30 Х/ф «ОДИНОКИЙ ВОЛК МАККУЭЙД» (0+)
10.30 Футбольный год-2017 (12+)
11.15, 12.20 Новости
11.20 Бешеная сушка (12+)
11.50, 13.55 Все на Матч! (12+)
12.25 Лыжный спорт. Тур де Ски. Мужчины. 15 км. Прямая трансляция из Швейцарии
14.55 Футбол. Кристал Пэлас - Манчестер Сити. Чемпионат Англии. Прямая трансляция
16.55 Лыжный спорт. Тур де Ски. Женщины. 10 км. Прямая трансляция из Швейцарии
18.15 Смешанные единоборства. UFC. Х. Нурмагомедов - Э. Барбоза. Трансляция из США (16+)
19.25 Футбол. Вест Бромвич - Арсенал. Чемпионат Англии. Прямая трансляция
21.25 Х/ф «ГОРЕЦ» (16+)
23.35 Настроение победы (12+)
23.55 Новогоднее обращение Президента Российской Федерации В.В. Путина
0.05 Хоккей. США - Финляндия. Чемпионат мира среди молодёжных команд. Прямая трансляция из США
2.30 Д/ф «Длительный обмен» (16+)
4.00 Хоккей. Россия - Швеция. Чемпионат мира среди молодёжных команд. Прямая трансляция из США

САНКТ-ПЕТЕРБУРГ

6.00, 16.00 М/ф «Мультфильмы» (0+)
7.05, 8.30, 8.50 Х/ф «ЗОЛУШКА» (12+)
9.55, 23.00 М/ф «Падал прошлогодний снег» (6+)
10.20 Д/с «Это город Ленинград» (12+)
10.45 Итоги недели
11.45 Новогодний концерт сводного хора учащихся гимназии № 56 города Санкт-Петербурга (0+)
12.10 Х/ф «СНЕЖНАЯ КОРОЛЕВА» (16+)
14.00, 15.10, 0.05 Новогодний концерт-ревю (12+)
15.00, 18.00 Новости
16.30, 18.10 Х/ф «СНЕЖНЫЙ ЧЕЛОВЕК» (12+)
18.30, 4.55 Вам песня посвящается, или снова Карнавальная ночь (6+)
19.25 М/ф «Летучий корабль» (12+)
19.50 Х/ф «СУЖЕНЫЙ - РЯЖЕНЫЙ» (12+)
21.30 Петербургские метаморфозы, или Так и живем (6+)
23.30 Председатель ЗАКС Санкт-Петербурга В. С. Макаров. Новогоднее поздравление петербуржцев
23.35 Д/ф «2017: Главное. Санкт-Петербург» (6+)
23.50 Губернатор Санкт-Петербурга Г.С.Полтавченко. Новогоднее поздравление петербуржцев (0+)
23.55 Новогоднее обращение Президента Российской Федерации В. В. Путина (0+)
1.00 Новогодняя ночь в стиле ретро: Новогодний Голубой Огонек (6+)
3.50 Ритмы планеты (6+)
5.50 М/ф «Новогодняя ночь» (12+)

ОТР ОБЩЕСТВЕННОЕ ТЕЛЕВИДЕНИЕ РОССИИ

4.30 Х/ф «ОБЫКНОВЕННОЕ ЧУДО» (12+)
7.00 Х/ф «СНЕЖНАЯ СКАЗКА» (12+)
8.05 Х/ф «МЭРИ ПОППИНС, ДО СВИДАНИЯ!» (12+)
10.35 Х/ф «ПЛАЧУ ВПЕРЁД!» (12+)
12.15 Х/ф «КРЕПОСТНАЯ АКТРИСА» (12+)
15.00, 16.00, 17.00, 18.00 Новости
15.05 Х/ф «СНЕЖНАЯ КОРОЛЕВА»
15.45, 16.05, 17.05, 17.20, 18.05, 20.10 Х/ф «Д'АРТАНЬЯН И ТРИ МУШКЕТЕРА» (12+)
19.00 ОТРажение года
21.20 Х/ф «ВИТРИНА» (12+)
22.35 Х/ф «АХ, ВОДЕВИЛЬ, ВОДЕВИЛЬ...» (12+)
23.55 Новогоднее обращение Президента Российской Федерации В.В. Путина (12+)
0.00 Новогодний концерт Маскарад (12+)

Оздоровительные лагеря на каникулах

Жителей Фрунзенского района приглашают получить бесплатные путевки для детей в оздоровительные лагеря в период зимних школьных каникул.

Администрация Фрунзенского района приглашает получить бесплатные путевки в оздоровительные лагеря в период зимних школьных каникул (с 28.12.2017 по 08.01.2018) для детей льготных категорий.

Путевки предоставляются детям:

— из многодетных семей;

— из неполных семей;

— находящимся под опекой;

— из семей, среднедушевой доход в которых ниже прожиточного минимума;

— детям-инвалидам (с сопровождением).

Для получения бесплатной путевки родителям (законным представителям) необходимо обратиться в МФЦ (многофункциональные центры) или в комиссию по организации отдыха и оздоровления администрации района, на территории которого зарегистрирован ребенок. Также необходимо предоставить документы, подтверждающие его статус (ребенок-инвалид) или статус его семьи (многодетная, малоимущая).

МФЦ Фрунзенского района расположены по адресам:

— Дунайский пр., 49/126, лит. А;

— пр. Славы, 2, к. 1;

— ул. Олеко Дундича, 25, к. 2;

— ул. Турку, 5/13;

— Софийская ул., 47, к. 1.

Комиссия по организации отдыха и оздоровления Фрунзенского района расположена по адресу: Пражская ул., 46, каб. №342, тел. 576-85-23.

Перечень документов, необходимых для предоставления оплаты части или полной стоимости путевки, в том числе и в лагеря дневного пребывания детей, созданных на базе государственных бюджетных образовательных учреждений, можно посмотреть на официальном сайте: gov.spb.ru/gov/terr/r_frunz.

Предпраздничные мероприятия

На заседании коллегии администрации Фрунзенского района рассказали о семейных и детских праздниках к Новому году и Рождеству Христову.

23 декабря в 15.00 в детской библиотеке №7 «Славянка» (ул. Ярослава Гашека, 26) состоится фольклорный праздник «Никола Зимний». В программе: тематические мастер-классы, народные игры и чаепитие.

В библиотеках Фрунзенского района с 16 декабря 2017 года по 5 января 2018 года пройдут игровые программы, дни семейного отдыха, литературные карнавалы у новогодней ёлки, интерактивный праздник «Рождественские забавы».

Самым масштабным новогодним представлением для детей станет театрализованный концерт «Новогодний экспресс», который состоится 25 декабря в 12.00 в БКЗ «Октябрьский» (Лиговский, 6). В концерте примет участие лауреат всероссийских и международных конкурсов Центр искусств «Эдельвейс». Планируется, что праздник посетят почти 4 тысячи жителей района.

28 декабря во Дворце культуры им. А.М. Горького (пл. Стачек, 4) пройдут: в 13.00 — детский театрализованный концерт, посвященный празднику новогодней ёлки «Волшебный сундучок, а в 19.00 — концерт, приуроченный к празднованию Нового года «Волшебство новогодней ночи».

Гостей утреннего представления ожидает игровая интерактивная программа, выступление танцевальных коллективов, цирковых артистов, воздушных гимнастов. В вечернем концерте, рассчитанном на взрослую аудиторию, ожидается участие лауреатов всероссийских и международных конкурсов Юрия Охочинского, Игоря Самарина, заслуженного артиста России и народного артиста Татарстана Альберта Асадуллина и вокально-инструментального ансамбля «Поющие гитары».

По информации пресс-службы администрации Фрунзенского района

ПРОКУРАТУРА ИНФОРМИРУЕТ

Прокуратура Фрунзенского района Санкт-Петербурга провела проверку соблюдения требований законодательства в области охраны собственности в Санкт-Петербургском государственном унитарном предприятии «Специализированная автомобильная база №2», расположенном по адресу: Санкт-Петербург, Софийская ул., д. 8, корп. 2.

В ходе проверки установлено, что директором предприятия Поповым В.С., в нарушение требований Гражданского кодекса Российской Федерации и Федерального закона от 14.11.2002 №161-ФЗ «О государственных и муниципальных унитарных предприятиях», без получения согласия Жилищного комитета Санкт-Петербурга совершена сделка с ООО «НК «РУСМОБИЛЬ» по продаже 1 единицы специализированной уборочной техники — Минипогрузчика Bobcat S175, являющегося государственной собственностью, на сумму 1 230 000 рублей, что является для предприятия крупной сделкой.

По факту выявленного нарушения в отношении директора предприятия Попова В.С. возбуждено дело об административном правонарушении, предусмотренном ст. 7.35 КоАП РФ (нарушение порядка согласования при совершении сделки по распоряжению государственным (муниципальным) имуществом), которое направлено на рассмотрение мировому судье судебного участка №182 Санкт-Петербурга.

Прокуратура Фрунзенского района Санкт-Петербурга

График выплаты пенсий, ЕДВ и иных социальных выплат в декабре 2017 года через отделения почтовой связи Санкт-Петербурга

Дата выплаты по графику	Дата фактической выплаты
3 января	3 января
4 января	4 января
5—6 января	5 января
7—8 января	8 января
9 января	9 января
10 января	10 января
11 января	11 января
12—13 января	12 января
14—15 января	15 января
16 января	16 января
17 января	17 января
18—19 января	18 января
20—21 января	19 января

По ОПС 198218; 198326; 198411; 198517; 198325; 198327; 196140; 196621; 196631; 196625; 196642; 196644; 196645; 196652; 196632; 197229; 194361; 197730; 197729 выплата пенсии осуществляется: 3 января — за 3-е число; 4 января — за 4-е число; 5 января — за 5—6-е числа; 6 января — за 7—8-е числа; 9 января — за 9-е число; 10 января — за 10-е число, 11 января — за 11-е число; 12 января — за 12—13-е числа; 13 января — за 14—15-е числа; 16 января — за 16-е число; 17 января — за 17-е число; 18 января — за 18—19-е числа; 19 января — за 20—21-е числа.

Выплата по дополнительному массиву — **17 января 2018 года.**

Через отделения Северо-Западного банка ПАО «Сбербанк» по Фрунзенскому району выплата производится **23 января 2018 года.**

Через кредитные организации, с которыми отделением заключены договоры о доставке сумм пенсий, ЕДВ и иных социальных выплат, производимых Пенсионным фондом Российской Федерации, выплата производится **16 января 2018 года.** Выплата по дополнительному массиву — **24 января 2018 года.**

Управление ПФР
по Фрунзенскому району
Санкт-Петербурга

Федеральным льготникам на заметку

Федеральные льготники,* которые не отказались от получения социальной услуги в виде бесплатного проезда на пригородном железнодорожном транспорте, то есть пользующиеся ею в натуральном виде, могут реализовать свое право на основании справки, установленного образца, подтверждающей право граждан на получение набора социальных услуг.**

Справку можно получить в Управлении ПФР в том районе, где гражданин является получателем ежемесячной денежной выплаты, по 29 декабря 2017 года и с 9 января по 29 декабря 2018 года.

Если вы планируете воспользоваться набором социальных услуг (социальной услугой), в том числе бесплатным проездом в пригородном железнодорожном транспорте в начале января 2018 года, за справкой необходимо обратиться по 29 декабря 2017 года включительно.

** К их числу относятся ветераны Великой Отечественной войны, инвалиды, члены семей погибших (умерших) ветеранов Великой Отечественной войны, ветераны боевых действий, граждане, пострадавшие в результате радиационных и техногенных катастроф*

*** Форма справки утверждена постановлением Правления ПФР от 2 ноября 2006 года №261п «Об организации работы Пенсионного фонда Российской Федерации и его территориальных органов по обеспечению граждан документами, подтверждающими их право на получение набора социальных услуг (социальной услуги), зарегистрированным в Минюсте России 7 ноября 2006 года №8444.*

По возникающим вопросам вы можете обращаться по адресу:
192007, Санкт-Петербург,
ул. Расстанная, д. 20, лит. К.
Режим работы:
пн.—чт. — с 9.30 до 17.30,
обед с 13.00 до 14.00;
пт. — с 9.30 до 16.00.
Тел. 490-07-77

О приостановлении государственной регистрации прав на недвижимость

Специалисты отдела регистрации недвижимости Управления Росреестра по одному из районов Санкт-Петербурга провели анализ причин, по которым государственными регистраторами были приняты решения о приостановлении или отказе в осуществлении государственной регистрации прав на недвижимость.

Основания для приостановления государственной регистрации, в том числе следующие:

— форма и (или) содержание документа, представленного для осуществления государственного кадастрового учета и (или) государственной регистрации прав, не соответствуют требованиям законодательства Российской Федерации;

— не представлены документы, необходимые для осуществления государственного кадастрового учета и (или) государственной регистрации прав;

— представленные документы не являются подлинными или сведения, содержащиеся в них, недостоверны;

— не представлены для осуществления государственной регистрации ранее возникшего права на объект недвижимого имущества заявление и документы, наличие которых необходимо для государственной регистрации возникших после вступления в силу федерального закона от 21 июля 1997 года №122-ФЗ «О государственной регистрации прав на недвижимое имущество и сделок с ним».

Значительная часть выявленных замечаний, препятствовавших положительному решению о регистрации права, вызвана ненадлежащей подготовкой документов. Так, при договорах купли-продажи:

— В договоре отсутствуют полные данные о продавце/покупателе, позволяющие идентифицировать физическое лицо и внести сведения в ЕГРН (в отношении физического лица, являющегося гражданином Российской Федерации, — фамилия, имя и отчество, дата и место рождения, гражданство, наименование и реквизиты документа, удостоверяющего личность).

— Договор, выполненный на нескольких листах, не подписан надлежащим образом (отсутствуют подписи сторон или стороны договора), не является целостным (не произведена сшивка документа, не имеется подписей сторон на каждом листе договора).

— Договор купли-продажи доли в праве собственности на недвижимое имущество составлен в простой письменной форме, тогда как подлежит обязательному нотариальному удостоверению.

— В договоре купли-продажи не согласовано условие о цене, т. е. имеется несоответствие суммы договора в числовом и буквенном выражении.

— Не представлено заявление на регистрацию ипотеки в силу закона (при регистрации прав на основании договора купли-продажи с привлечением кредитных средств).

— Не представлен кредитный договор (при регистрации прав на основании договора купли-продажи с привлечением кредитных средств).

— Не представлен договор займа и документы, подтверждающие передачу средств по договору займа (при регистрации прав на основании договора купли-продажи с привлечением средств целевого займа, предоставленного юридическим лицом на приобретение или строительство жилого помещения).

— Не представлена закладная (при регистрации прав на основании договора купли-продажи с привлечением кредитных средств) в случае, если выдача закладной по условиям кредитного договора должна быть произведена одновременно с регистрацией права собственности и ипотеки в силу закона.

В соответствии с п. 5 ст. 488 ГК РФ, если иное не предусмотрено договором купли-продажи, с момента передачи товара покупателю и до его оплаты товар, проданный в кредит, признается находящимся в залоге у продавца для обеспечения исполнения покупателем его обязанности по оплате товара.

Таким образом, если стороны в договоре не предусмотрели иное, по умолчанию, если объект передан, а деньги будут выплачены через некоторое время, возникает ипотека в силу закона, и она должна быть зарегистрирована на основании заявления о регистрации ипотеки в силу закона.

Однако, если стороны согласны, что ипотека в силу закона в этом случае не будет возникать, это условие должно быть прописано в договоре.

Причины отказов в погашении записи об ипотеке:

— за погашением записи об ипотеке обращается только одна сторона (залогодатель), а заявление залогодержателя не представлено (вместо него предоставлено письмо банка об исполнении обязательств);

— не представлена закладная (в случае, если права залогодержателя были удостоверены закладной);

— на объект зарегистрировано несколько обременений — ипотеки по разным основаниям, а представлено только одно заявление на погашение записи об ипотеке, и из представленного заявления невозможно установить, какую именно запись об ипотеке необходимо погасить.

Специалистами Управления подготовлена памятка «Основные причины приостановления государственной регистрации прав на недвижимое имущество», которая размещена в региональном блоке Росреестра по Санкт-Петербургу на сайте rosreestr.ru.

Управление Росреестра по Санкт-Петербургу

Рождественские книжные аллеи открыты для всех

0+

Традиционные «Книжные аллеи» открылись на Малой Конюшенной улице. Они будут работать до 30 декабря.

С 2015 года «Книжные аллеи» успели стать замечательной городской традицией, популяризирующей чтение и книги петербургских писателей.

Рождественские «Книжные аллеи» — это своеобразный книжный городок с элементами книжного магазина и литературного парка. Здесь развернута обширная культурная программа: встречи с творческими людьми, литературные чтения, приуроченные к знаменательным датам, праздничные мероприятия с участием известных исполнителей и коллективов, интерактивные программы.

Рождественские «Книжные аллеи» — самый большой литературный магазин под открытым небом открыт **ежедневно с 10 до 22 часов.**

Уютные деревянные домики, рождественские запахи и музыка, неожиданные встречи и романтичные знакомства на одной из старейших улиц города — всё это для петербуржцев и гостей города.

Ждем вас:
Малая Конюшенная улица.

Приглашаем в квартиру великана

5+

С 23 декабря в музее Анны Ахматовой в Фонтанном доме в рамках программы «Рождество в Фонтанном доме» будет работать интерактивная выставка «В квартире великана».

В списке авторов, которые будут представлены в рамках этого проекта: основоположник театра абсурда Эжен Ионеско; английский классик Роальд Даль (автор книг «Чарли и шоколадная фабрика» и «Изумительный мистер Лис»); художник Никита Сазонов, участник биеннале музейного дизайна «Форма» 2014 года; Светлана Озерская, режиссер спектакля «Бродский в алфавитном беспорядке», премьера которого состоялась на Новой сцене Александринского театра в 2016 году. Музыку для проекта написал Вячеслав Гайворонский.

Интерактивная выставка приглашает детей и родителей в жилище БДВ (Большого доброго великана).

Художник Никита Сазонов воссоздал атмосферу сказок Роальда Даля: здесь можно поучаствовать в СоноОхоте, познакомиться с Шишгурцом и другими чудОвощами и даже оказаться в холодильнике великана.

Расписание программ
на сайте музея:
akhmatova.spb.ru.
Музей Анны Ахматовой
в Фонтанном доме:
Литейный пр., 53.

Фестиваль в академии имени Штиглица

14+

23 декабря в 11 часов откроется ежегодный новогодний фестиваль «Арт-Ёлка». Это — ярмарка новогодних сувениров, прикладного искусства и дизайна, выставка авторских работ, а также мастер-классы с различными художественными материалами, которая будет работать всего два дня — 23 и 24 декабря.

В программе: уникальные новогодние подарки от лучших предметных дизайнеров (от бижутерии до предметов интерьера, созданных из текстиля, металла, дерева, керамики или стекла), профессиональные художественные мастер-классы, выставка живописи, графики и дизайна, а также концерт.

Для детей и взрослых подготовлена специальная программа интерактивных экскурсий «Новогодние сказки в музее прикладного искусства СПГХПА им А.Л. Штиглица».

Для самых маленьких зрителей — представления «Сказка про купца и его дочерей» и «По щучьему велению».

Школьники младших классов смогут попасть на экскурсию и мастер-класс «Три девицы под окном: традиционные русские новогодние подарки».

Подросткам организаторы предложат квест «Пойди туда, не знаю куда: истории о предметах прикладного искусства».

Взрослых ожидает программа «Пир! Пир!», которая расскажет об исторической составляющей праздничных застолий в России.

Кроме того, для всех ценителей эстампа и скульптуры представится редкая возможность сравнить студенческие проекты от двух старейших петербургских художественных вузов — Академии Репина и Академии Штиглица. Выставка «Две академии» представит лучшие офорты и объекты декоративной пластики студентов.

Музей прикладного искусства
художественно-промышленной
академии имени А.Л. Штиглица:
Соляной пер., 13—15.

Судоку

4		9		2	1	8	3	
				8				
1			4					
		1						
3		8		7		6		
2	6		1	3		7		4
		4	2	1				8
		6	3		5	1	4	
						3		

Шахматы

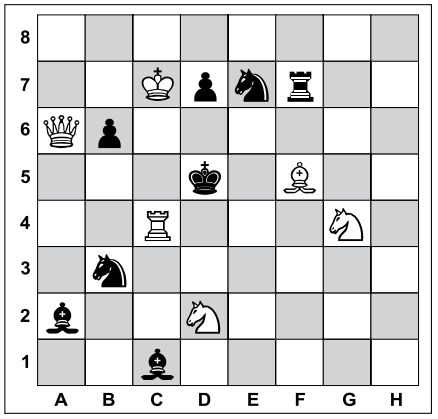

Задача №1. Белые начинают и дают мат в два хода

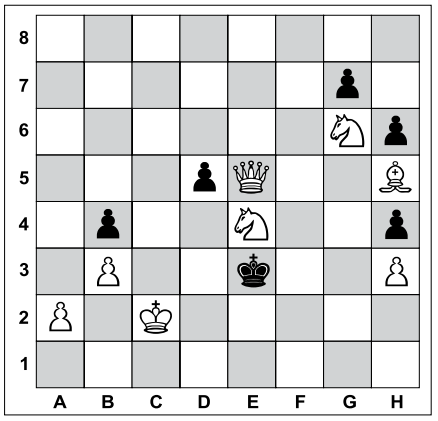

Задача №1. Белые начинают и дают мат в два хода

Спать со смартфоном опасно для здоровья

Департамент здравоохранения Калифорнии опубликовал доклад об опасности для здоровья, которую представляют оставленные рядом со спящим человеком смартфоны. По мнению авторов документа, появляется всё больше доказательств, что электромагнитное излучение от гаджетов увеличивает риск рака и бесплодия.

Согласно пресс-релизу департамента здравоохранения Калифорнии, хотя и не выявлено четкой связи между смартфонами и различными заболеваниями — имеющихся данных достаточно, чтобы предостеречь пользователей, особенно детей, о потенциальном риске гаджетов. Специалисты дают рекомендации о том, чтобы смартфоны, даже когда их не используют, должны находиться на расстоянии одного или нескольких метров от тела человека.

В докладе также отмечается, что использование гаджетов может навредить сну подростков и их психическому здоровью, а также способствовать нарушению концентрации внимания.

Опасность может представлять и радиочастотное излучение, испускаемое устройствами. Оно может влиять, в том числе и на потенцию мужчин, которые носят устройства в карманах, — говорится в документе. Также специалисты советуют не оставлять смартфоны под подушкой или на тумбочке возле кровати во время сна.

Напомним, что в 2015 году американские психологи пришли к выводу, что мобильные приложения, которые применяются для успокоения плачущих детей, могут препятствовать развитию эмоциональной сферы.

ЛЕНТА.РУ

Ответы

На головоломки, опубликованные в №57 от 14.12.2017

Сканворд

ПО ГОРИЗОНТАЛИ: Епископ. Ребус. Клише. Скала. Рапорт. Лит. Спирит. Лисичка. Узор. Визави. Исход. Агат. Боулинг. Кафе. Мяу. Ара. Розга. Щегол. Терем. Умка. Гном. Гоби. Отшиб. Лик. Учёба. Дартс. Водохлёб.

ПО ВЕРТИКАЛИ: Авторалли. Бонд. Суаре. Посох. Ашар. Оберег. Чадо. Омнибус. Иркутск. Уаз. Павел. Гумилёв. Кристи. Имам. Ибо. Разиня. Каскад. Пресли. Гуща. Тува. Обвал. Зигзаг. Лицо. Ромб. Скат. Ритуал. Изгиб.

Судоку

8	3	1	5	4	6	7	9	2
5	9	4	2	7	1	3	6	8
7	2	6	8	9	3	1	5	4
6	5	2	3	1	9	8	4	7
4	1	7	6	8	2	9	3	5
9	8	3	7	5	4	2	1	6
2	6	8	9	3	5	4	7	1
1	7	9	4	6	8	5	2	3
3	4	5	1	2	7	6	8	9

Шахматы

Задача №1

Положение на диаграмме:
Белые: король c2, ферзь d4
Черные: король a3, пешка b5

Решение: 1. Фe4! b4 (Крa2) **2.** Фa8x

Задача №2

Положение на диаграмме:
Белые: король d2, ферзь f5, ладья b4, слон e8, конь e6, конь e4
Черные: король d5, конь b6, слон c4, пешка e5

Решение: 1. Фf1! Кр:e4 **2.** Фd3x
1. ... Кр:e6 **2.** Фf7x **1.** ... Кc8/Кd7/ Кa4/ Кa8 **2.** Ф:c4x **1.** ... Сd3/Сe2/С:f1/Сb3/ Сa2/Сb5/Сa6 **2.** Кc7x

Вестник МО «КУПЧИНО» 6+
Регистрационное свидетельство ПИ 2-4852 от 20.11.2000 выдано Территориальным управлением Министерства РФ по делам печати, телерадиовещания и средств массовых коммуникаций по Санкт-Петербургу и Ленинградской области.

Учредитель: Муниципальный Совет внутригородского муниципального образования Санкт-Петербурга муниципальный округ «Купчино».
Адрес редакции: 192212, Будапештская ул., д. 19, корп. 1
Тел. (812) 774-42-87, факс (812) 703-04-10.
Главный редактор Е.В. Фомина.
Издатель: ООО «ПрофИнвест», 198005, СПб, наб. Обводного канала, д. 135, лит. А, пом. 2Н.

Отпечатано в типографии ООО «Типографский комплекс "Девиз"», 195027, Санкт-Петербург, ул. Якорная, д. 10, корп. 2, лит. А, пом. 44.
Тираж 11 000 экз. Распространяется бесплатно.
Номер подписан в печать 19.12.2017.
Время подписания по графику — 21.00, фактическое время подписания — 21.00.
№58. Дата выхода — 21.12.2017. Заказ №ТД-7803

Гороскоп с 25 по 31 декабря

ОВЕН
Вам придется приложить серьезные усилия, чтобы добиться поставленных целей. Найдите в себе пробивные способности и умение отстаивать свои интересы — это позволит подняться по социальной и профессиональной лестнице. Главное — четко знать, что вы хотите получить от жизни в конце года. Но то, что с вашим мнением будут считаться, несомненно.

ТЕЛЕЦ
Луше всего использовать эту неделю для расширения кругозора. Задумайтесь об идеалах, которым вы руководствуетесь — лишь укрепившись в них, вы сможете перед праздниками привести в порядок свой образ жизни. В течение недели рекомендуем уделять больше времени своему здоровью, которое вам очень пригодится и в следующем году.

БЛИЗНЕЦЫ
Возможны осложнения в отношениях с любимым человеком — постарайтесь, чтобы ваши слова не расходились с делами. Не стоит концентрироваться на критике — нужно попытаться объективно оценить сложившуюся ситуацию, понять мотивы поведения своей «второй половинки». Если конструктивный диалог невозможен, отложите разговор до более удобного случая.

РАК
Уделите особое внимание своему здоровью. Рекомендуем не брать на себя слишком много дел на работе (если это возможно). В отношениях с любимым человеком предоставьте ему инициативу в принятии решений. Старайтесь в последнюю неделю уходящего года везде быть вместе — так вы заложите основу дальнейшего взаимопонимания в Год собаки.

ЛЕВ
У вас появится сильное желание навести идеальный порядок в доме и на работе, что очень правильно незадолго до новогодних праздников. Для собственного спокойствия избавьтесь от старых ненужных вещей, наведите порядок в доме. В любовных отношениях не всё будет складываться благополучно — постарайтесь воздержаться от критических замечаний.

ДЕВА
Вас ожидает период творческого взлета — вы сможете по максимуму реализовать собственные способности. Можно действовать раскованно и смело — посещайте праздничные мероприятия, кинозалы, театры, танцевальные площадки и клубы. Перед праздниками не помешает смена прически, стиля одежды или манеры поведения.

ВЕСЫ
Не тратьте свое время на ненужные разговоры — ничего, кроме неприятностей, это не принесет. В преддверии Нового года нужно постараться оградить себя от любых отрицательных эмоций. Лучше всего сосредоточить всё внимание на семье и доме. Проявите заботу о родственниках и родителях. Новый год должен стать для вас по-настоящему семейным праздником.

СКОРПИОН
На предновогодней неделе вы вновь почувствуете, как стремительно исчезают деньги. Вас ждет много мелких покупок, общая сумма которых может стать весьма значительной. Но, между тем, это отличное время для расширения круга знакомств и активного общения с друзьями и родственниками. Может, стоит устроить праздничный пикник в лесу или на даче?

СТРЕЛЕЦ
Материальное благополучие — это именно то, что в предпраздничные дни будет радовать вас, давая необходимое ощущение свободы. Хотя на этой неделе возможны осложнения в отношениях с друзьями, коллегами и даже начальством. Избегайте мелких трений по любым профессиональным вопросам и постарайтесь не высказывать никому критических замечаний.

КОЗЕРОГ
На предновогодней неделе вы почувствуете мощный энергетический подъем. Для вас это прекрасное время для реализации своего творческого потенциала, избавления от нерешительности и излишней осторожности в поведении. Нужно быть смелым и уверенным в себе и своих силах, в своей самостоятельности и самодостаточности.

ВОДОЛЕЙ
На этой неделе вам придется задуматься о жизни. Перед Новым годом стоит спокойно и умиротворенно найти время и возможность для уединенного времяпрепровождения. В тишине и спокойствии вы сможете совершить, возможно, самые важные открытия своей жизни — это время для поиска ответов на самые сложные вопросы

РЫБЫ
Проведите предпраздничную неделю шумно и весело. Общайтесь с друзьями — это отвлечет от текущих проблем, решение которых можно перенести на следующий год. Помните, что слово — серебро, а молчание — золото: воздерживайтесь от критических замечаний по отношению к окружающим.

Готовим праздничное меню заранее. Продолжение

Продолжаем рассказ о новогодних блюдах, которые можно приготовить заранее, как, например, холодец или селедку под шубой. Сегодня предлагаем рецепт жюльена — прекрасной праздничной закуски. Это сытное блюдо, основа которого готовится накануне торжества. Ну а в праздничный день вам останется лишь собрать его и поставить запекаться перед тем, как будете садиться за стол. Особенность этого рецепта в том, что готовится он с копченой курицей.

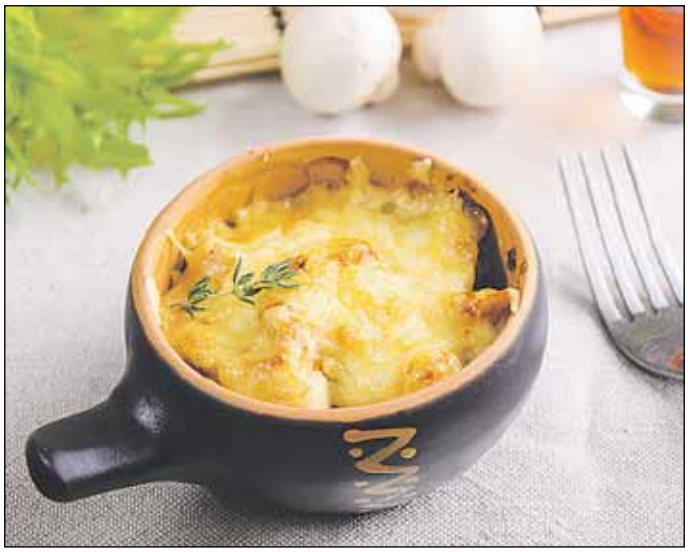

Жюльен с копченой курицей и грибами

Вам понадобится

- Грибы — 200 г.
- Копченая курица — 400 г.
- Лук репчатый — 1 шт.
- Масло сливочное — 50 г.
- Масло растительное — 50 г.
- Сыр твердый — 150—200 мл.
- Сливки жирностью не менее 20% — 150 мл.
- Мука — 1 ст. л.
- Соль и перец — по вкусу.

Приготовление

Сначала нарежьте лук мелкими кубиками, грибы — тонкими пластинками. Если грибы большие, тогда стоит нарезать каждую пластинку пополам.

Разогрейте сковородку, добавьте растительное и сливочное масло, выложите лук и томите его на небольшом огне до мягкости. Затем добавьте грибы и жарьте на таком же небольшом огне до готовности.

В это время нарежьте небольшими кубиками филе куриного мяса. Когда грибы будут готовы, выложите в сковородку курицу, посолите, поперчите, посыпьте мукой, перемешайте все ингредиенты, оставьте на пару минут, чтобы мука слегка поджарилась, но не дайте ей пригореть.

Затем влейте сливки, перемешайте. Если сливок будет мало, стоит добавить. Натрите половину сыра и добавьте к этой смеси. Перемешайте и выключайте огонь.

На этом предварительный этап закончен. На следующий день останется разложить готовую смесь в кокотницы, посыпать сыром и отправить в духовку минут на 10. Все составляющие уже готовы, поэтому нужно лишь дождаться, пока они прогреются, а сыр сверху запечется.

Варианты праздничной подачи

Для большого праздника можно сделать жюльен в классических кокотницах или рамекинах (в этом случае жюльен может стать уже не закуской, а основным блюдом, так как у вас будет полноценная порция).

Также можно купить в пекарне небольшие булочки — сейчас они продаются повсюду — и подать жульен в них. Для этого вам нужно будет срезать крышечку, аккуратно вынуть мякоть, оставив стенки толщиной примерно в 1 см, наполнить эту емкость жюльеном, посыпать сыром и запечь.

Третий вариант подачи — в блинчиках. Испеките их заранее, а перед подачей положите жюльен в блинчик, сложите мешочком, который можно завернуть сыром типа «косичка» или пером зеленого лука. В этом случае не забудьте посыпать сыром начинку. Все мешочки выложите на противень, застеленный пекарской бумагой и смазанный маслом, и прогрейте на небольшом огне в духовке минут 5—7 чтобы блины не пересохли.

Четвертый вариант подачи — в формочках из слоеного теста, которые также можно сделать накануне. Можно взять, например, форму для маффинов, раскатать тесто, вырезать кружочки и разместить их в форме. Не забудьте тщательно проткнуть вилкой каждую формочку, чтобы тесто сильно не вздулось. Испеките формочки, которые на следующий день останется только наполнить подготовленной заранее и подогретой прямо на сковородке массой, посыпать сыром и подавать.

Пятый вариант подачи — современный и тоже весьма оригинальный — на тосте. Срежьте с тостового хлеба корки, выложите на противень и подсушите в духовке. Разогрейте начинку, выложите на горячие тосты, посыпьте сыром (он расплавится, так как начинка еще горячая), рубленой петрушкой и сразу же подавайте.

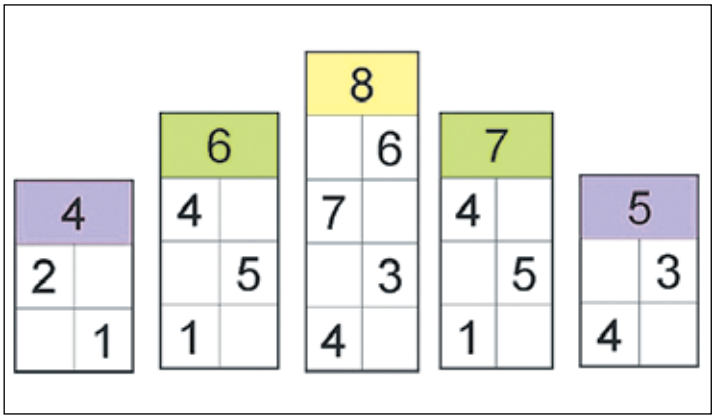

Впиши недостающие числа так, чтобы сумма чисел в каждом ряду была равна числу в цветном прямоугольнике

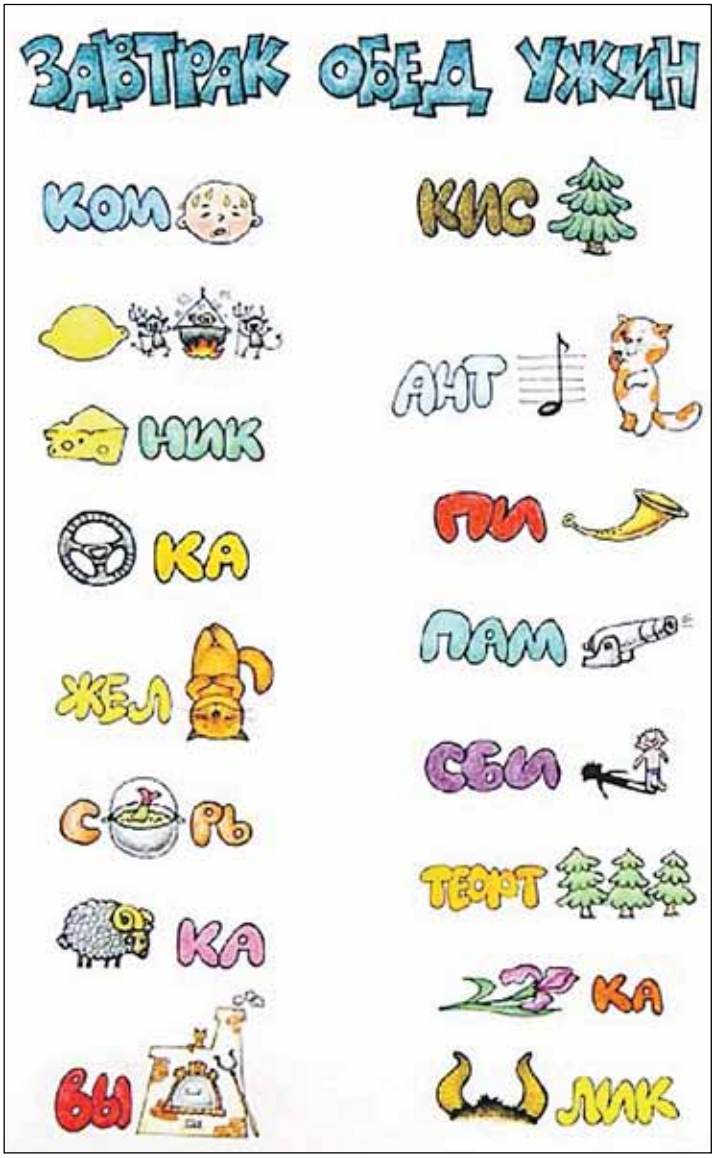

Разгадай ребусы

Найди 10 отличий

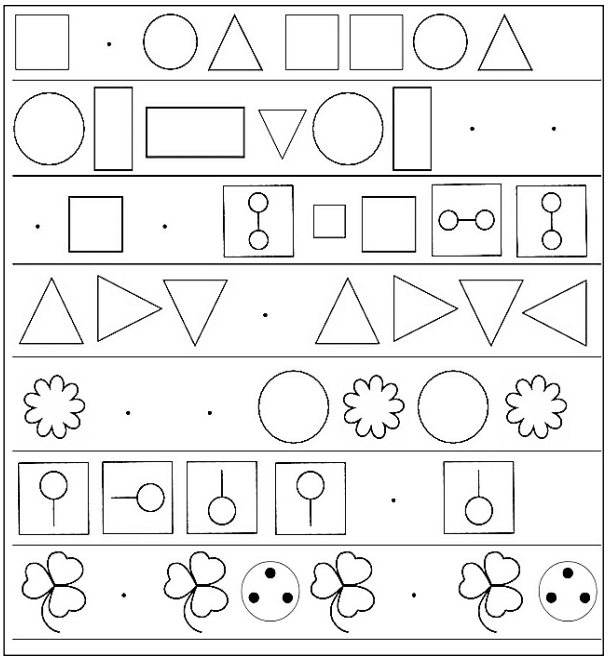

Найди закономерность в каждом ряду и вместо точек дорисуй недостающие фигуры

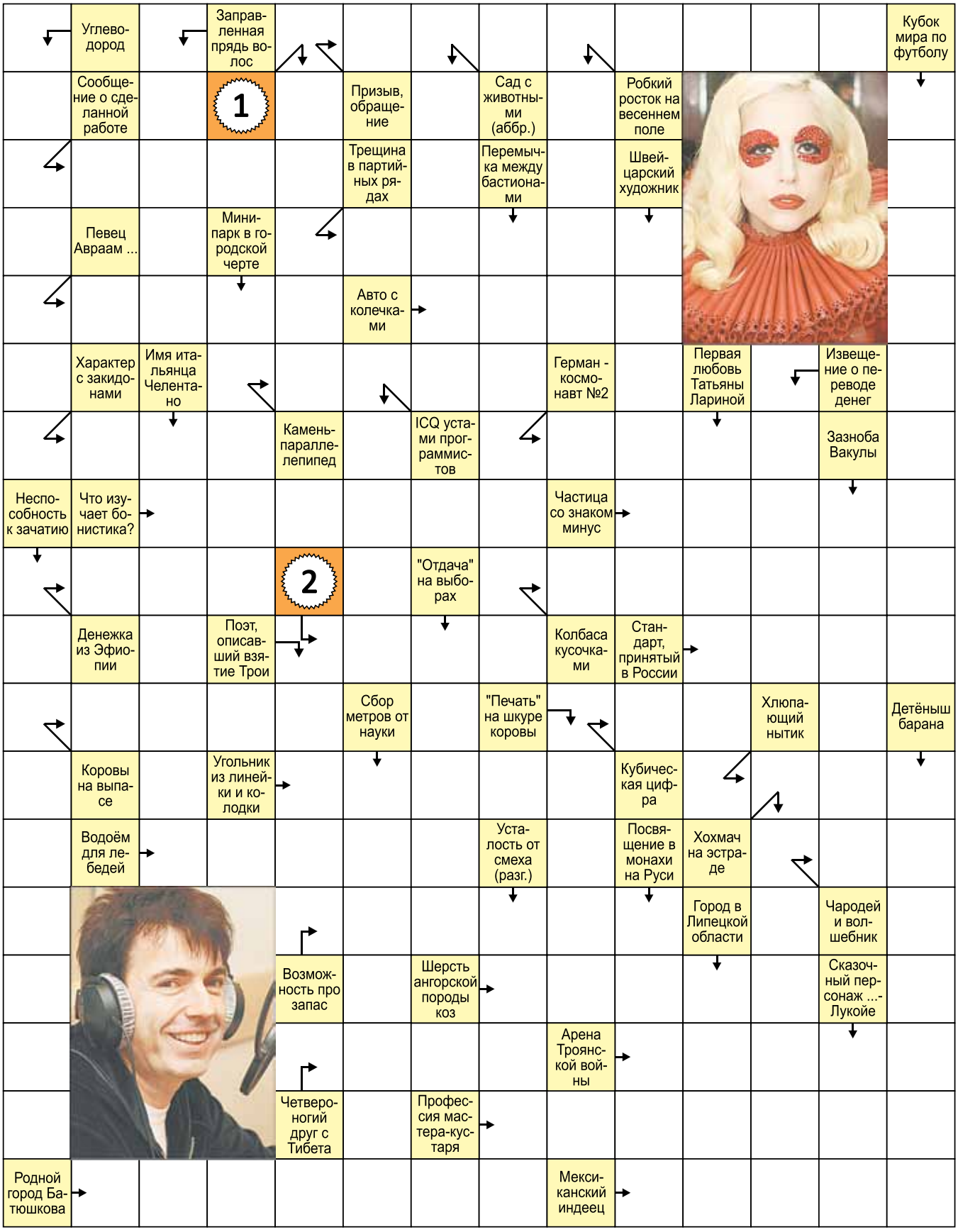
Углеводород
Заправленная прядь волос
Кубок мира по футболу
Сообщение о сделанной работе
1
Призыв, обращение
Сад с животными (аббр.)
Робкий росток на весеннем поле
Трещина в партийных рядах
Перемычка между бастионами
Швейцарский художник
Певец Авраам ...
Мини-парк в городской черте
Авто с колечками
Характер с закидонами
Имя итальянца Челентано
Герман - космонавт №2
Первая любовь Татьяны Лариной
Извещение о переводе денег
Камень-параллелепипед
ICQ устами программистов
Зазноба Вакулы
Неспособность к зачатию
Что изучает бонистика?
Частица со знаком минус
2
"Отдача" на выборах
Денежка из Эфиопии
Поэт, описавший взятие Трои
Колбаса кусочками
Стандарт, принятый в России
Сбор метров от науки
"Печать" на шкуре коровы
Хлюпающий нытик
Детёныш барана
Коровы на выпасе
Угольник из линейки и колодки
Кубическая цифра
Водоём для лебедей
Усталость от смеха (разг.)
Посвящение в монахи на Руси
Хохмач на эстраде
Город в Липецкой области
Чародей и волшебник
Возможность про запас
Шерсть ангорской породы коз
Сказочный персонаж ...-Лукойе
Арена Троянской войны
Четвероногий друг с Тибета
Профессия мастера-кустаря
Родной город Батюшкова
Мексиканский индеец